



## CONSELHO MUNICIPAL DE SAÚDE

Ofício nº: 002/2024 – CMS BM

Assunto: Reserva do espaço da Câmara Municipal de Biritiba Mirim.

Prezado Vereador,  
Presidente da Câmara de Vereadores  
Reginaldo Fábio da Silva

O Conselho e a Secretaria Municipal de Saúde de Biritiba Mirim solicita a utilização do espaço da Câmara Municipal de Biritiba Mirim, em 21 de fevereiro de 2024, no horário das 14h00 às 16h00, para realização da Audiência Pública do 3º Quadrimestre de 2023.

Desde já agradecemos pela atenção.

Biritiba Mirim, 15 de janeiro de 2024.



15h32min.

Luciano José Alberto Teixeira  
Presidente do Conselho Municipal da Saúde



# Câmara Municipal de Biritiba Mirim

Rua João José Guimarães, 125 - Centro - CEP 08940-000 - Biritiba Mirim - São Paulo  
Fone: (11) 4694-8430 [www.camarabiritibamirim.sp.gov.br](http://www.camarabiritibamirim.sp.gov.br)

Biritiba Mirim, 25 de janeiro de 2024.

*Ofício n.º 004/2024*

Prezado Senhor:

Cumprimentando-o cordialmente, e em atenção ao Ofício n.º 002/2024 – CMS BM, protocolado nesta Casa de Leis, sob o n.º 032 de 15 de janeiro de 2024, informo a disponibilidade do espaço da Câmara Municipal para realização da Audiência Pública do 3º Quadrimestre no dia 21 de fevereiro de 2024 às 14:00 horas.

Aproveito a oportunidade para apresentar meus protestos de elevada estima e distinta consideração.

  
**REGINALDO FÁBIO DA SILVA**  
Presidente da Câmara

Ao Senhor  
**Luciano José Alberto Teixeira**  
Presidente do Conselho Municipal de Saúde  
Nesta.

*Arquivo-se  
Dr 2*

# AUDIÊNCIA PÚBLICA

Apresentação da Audiência Pública da Saúde do 3º Quadrimestre 2023

**QUARTA 21 FEV 2024 – 14H00**

**Local:** Câmara Municipal de Biritiba Mirim  
Rua José Bonifácio, nº 125 - Centro

**Toda a população está convidada a participar!**



PREFEITURA MUNICIPAL DE BIRITIBA MIRIM  
SECRETARIA MUNICIPAL DE SAÚDE





**PREFEITURA MUNICIPAL DE BIRITIBA MIRIM**  
**SECRETARIA MUNICIPAL DE SAÚDE**



**AUDIÊNCIA PÚBLICA**  
**3º QUADRIMESTRE DE 2023**  
**Lei Complementar Federal nº 141, de**  
**13/01/2012**

**CARLOS ALBERTO TAINO JUNIOR**  
Prefeito Municipal

**Virginia Garcia Leme**  
Secretária Municipal de Saúde





## **O Sistema de Saúde Municipal de Biritiba Mirim é formado atualmente pelas seguintes unidades:**

- Pronto Atendimento Municipal “Irio Taino”;
- Centro de Especialidades/UBS - “Pref. Joaquim Ribeiro Coelho” (c/PACS);
- Unidade Básica de Saúde do Irohy ;
- Estratégia de Saúde da Família: Jardim Yoneda, Cruz das Almas, Jardim dos Eucaliptos e Hiroy;
- EMAD/1EMAP – Equipe Multiprofissional de Atenção Domiciliar/Equipe Multiprofissional de Apoio – sediada no Pronto Atendimento Irio Taino;
- Centro de Referência da Saúde da Mulher e da Criança;
- Estratégia de Saúde da Família Castellano.



# DEMONSTRATIVO DE OFERTA E PRODUÇÃO DE SERVIÇOS NA REDE MUNICIPAL DE SAÚDE, CONTRATADA OU CONVENIADA

## PROGRAMAÇÃO ORÇAMENTÁRIA

### **Supervisão e coleta de dados:**

Secretaria Municipal de Saúde

Equipe Técnica da Secretaria Municipal de Saúde



## RECURSOS HUMANOS NA SAÚDE



Prefeitura



Funcionários

**172**



Despesas Recursos Humanos

**R\$ 874.985,96**



Santa Casa  
São Bernardo do Campo



Funcionários

**62**



Despesas Recursos Humanos

**R\$ 129.401,72**



**Pronto Atendimento**  
Írio Taino

**Diretor Técnico:**

Gustavo Bezerra

**Coordenação de Enfermagem:**

Bruna Soares

Marcia Aniceto

**Coordenação Operacional:** Luciano Teixeira

**Clínica de Especialidades/UBS**  
Prefeito Joaquim Ribeiro Coelho

**Enfermeira Responsável:**

Vânia Batista Xavier

**Centro de Referência da Mulher**  
Maria de Miranda Melo Freitas

**Enfermeira Responsável:**

Ana Lúcia Miranda Lugubone

**Centro de Referência da Criança**  
Ane Kaori Pedrotti Taziri

**Enfermeira Responsável:**

Valéria Barbosa do Prado

**Ambulatório de Saúde Mental**

**Enfermeira Responsável:**

Maria Adriana Ogawa

**Unidade de Saúde da Família**  
Irohy

**Enfermeira Responsável:**

Sandra Aparecida Morine

**Unidade de Saúde da Família**  
Castelano

**Enfermeira Responsável:**

Eliana Mara Campos dos Santos



**Estratégia de Saúde da Família  
Yoneda**

**Enfermeira Responsável:**  
Karina Francisco de Castro, até 06/11/23;  
Erika Nascimento Siqueira, a partir 07/11/23

**Vigilância em Saúde**

**Enfermeira Responsável:**  
Valéria Barbosa do Prado

**Estratégia de Saúde da Família  
Cruz das Almas**

**Enfermeira Responsável:**  
Terezinha Cardoso

**Melhor em Casa  
EMAD e EMAP**

**Enfermeira:**  
Fabíola de Siqueira Melo

**Estratégia de Saúde da Família  
Jardim dos Eucaliptos**

**Enfermeira Responsável:**  
Vanessa Valery Pietzak

**Assistência Farmacêutica**

**Farmacêuticos:**  
Hélio M. Yamamoto  
Leslie Evelyn L. Ardachinikoff



PREFEITURA MUNICIPAL DE BIRITIBA MIRIM  
SECRETARIA MUNICIPAL DE SAÚDE  
3º QUADRIMESTRE DE 2023



<b>População estimada em 2020 (IBGE)</b>		<b>32.936</b>
<b>Dotação atualizada para o Exercício - Aplicação na Saúde</b>		<b>R\$ 29.008.442,93</b>
<b>% de receita própria aplicada em saúde (Paga)</b>	<b>23,38 %</b>	<b>R\$ 16.364.754,17</b>
<b>Despesas Líquidas da Saúde (R\$)</b>	<b>Empenhadas Acumulado R\$ 16.748.318,12 23,92 %</b>	<b>Liquidado Acumulado R\$ 16.671.450,65 23,81 %</b>
<b>Gasto municipal per capita com saúde (R\$)</b>	<b>R\$ 88,75</b>	<b>Comparativo do 3º quadrimestre de 2022 R\$ 76,82</b>
<b>Total das Receitas para apuração da Aplicação em Saúde (R\$)</b>	<b>R\$ 23.191.031,78</b>	<b>Mínimo 15 % R\$ 3.478.654,77 Aplicar</b>



PREFEITURA MUNICIPAL DE BIRITIBA MIRIM  
SECRETARIA MUNICIPAL DE SAÚDE  
3º QUADRIMESTRE DE 2023



Despesas	Empenhadas	Liquidadas	Pago Acumulado
Atenção Básica	2.720.985,46	3.685.203,79	3.546.942,43
Assistência Hospitalar e Ambulatorial	1.353.492,31	2.793.472,80	2.791.200,45
<b>Total</b>	<b>4.074.477,77</b>	<b>6.478.676,59</b>	<b>6.338.142,88</b>

Fonte: Quadro de Aplicação de Recursos na Saúde. 3º Quadrimestre. Biritiba Mirim, 2023.



## PRONTO ATENDIMENTO CONSULTA

	Set.	Out.	Nov.	Dez.	Total
Clínica Geral	3.951	4.481	4.037	3.778	16.247
Pediatria	404	1.052	952	781	3.189
Total					19.436

## PROCEDIMENTOS COM FINALIDADE DIAGNÓSTICA

	Set.	Out.	Nov.	Dez.	Total
Teste com Swab (COVID-19)	101	162	63	49	375
Diagnóstico por raio – X Interno	824	863	869	837	3.393
Diagnóstico por raio – X Externo	235	315	228	133	911
Métodos diagnósticos ECG	129	158	149	148	584
Total					5.263



## PRONTO ATENDIMENTO

### PROCEDIMENTOS INTERNOS DE ENFERMAGEM

	Set.	Out.	Nov.	Dez.	Total
Administração de medicamentos	4.635	4.420	4.201	3.222	16.478
Nebulização	199	165	154	113	631
Curativo	46	25	59	43	173
Retirada de pontos	1	2	0	1	4
Fleet enema	12	7	3	8	30
Classificação de Risco	4.561	5.067	4.667	4.353	18.648
Glicemia Capilar	578	488	396	269	1.731
Total					37.695



## PRONTO ATENDIMENTO PROCEDIMENTOS MÉDICOS

	Set.	Out.	Nov.	Dez.	Total
--	------	------	------	------	-------

Sutura	16	21	23	18	78
--------	----	----	----	----	----

Retirada de Corpo Estranho	2	1	1	0	4
----------------------------	---	---	---	---	---

Total					82
-------	--	--	--	--	----

## ATENDIMENTO

	Set.	Out.	Nov.	Dez.	Total
--	------	------	------	------	-------

Observação adulto/infantil	200	370	259	170	999
----------------------------	-----	-----	-----	-----	-----

Remoção	32	40	26	51	149
---------	----	----	----	----	-----

Total					1.148
-------	--	--	--	--	-------



PREFEITURA MUNICIPAL DE BIRITIBA MIRIM  
SECRETARIA MUNICIPAL DE SAÚDE  
3º QUADRIMESTRE DE 2023



## ESF YONEDA CONSULTA

	Set.	Out.	Nov.	Dez.	Total
<b>Clínica Geral</b>	<b>531</b>	<b>595</b>	<b>488</b>	<b>688</b>	<b>2.302</b>
<b>Enfermeiro (a)</b>	<b>81</b>	<b>184</b>	<b>158</b>	<b>83</b>	<b>506</b>
<b>Puérperio</b>	<b>1</b>	<b>1</b>	<b>0</b>	<b>1</b>	<b>3</b>
<b>Total</b>					<b>2.811</b>

## PROCEDIMENTOS COM FINALIDADE DIAGNÓSTICA

	Set.	Out.	Nov.	Dez.	Total
<b>Citologia Oncótica na faixa etária de 25 a 64 anos</b>	<b>14</b>	<b>25</b>	<b>24</b>	<b>18</b>	<b>81</b>

## CONSULTAS DE PRÉ - NATAL

	Set.	Out.	Nov.	Dez.	Total
<b>Médico</b>	<b>39</b>	<b>32</b>	<b>35</b>	<b>17</b>	<b>123</b>
<b>Enfermeira</b>	<b>13</b>	<b>26</b>	<b>32</b>	<b>53</b>	<b>124</b>

## PALESTRAS

	Set.	Out.	Nov.	Dez.	Total
	<b>1</b>	<b>1</b>	<b>1</b>	<b>0</b>	<b>3</b>



## ESF YONEDA

### PROCEDIMENTOS INTERNOS DE ENFERMAGEM

	Set.	Out.	Nov.	Dez.	Total
Pré-Consulta	50	43	57	80	230
Administração de Medicamentos	29	29	28	20	106
Aferição de Pressão Arterial	235	228	262	268	993
Aferição de Dextro	25	11	25	24	85
Curativo	1	2	3	11	17
Coleta de Laboratório	161	48	74	60	343
Retirada de Pontos	4	1	4	5	14
Teste Rápido (IST)	15	25	8	46	94
Teste Rápido COVID-19	6	31	7	4	48
Teste de Gravidez (BHCG)	6	3	3	0	12
				Total	1.942



PREFEITURA MUNICIPAL DE BIRITIBA MIRIM  
SECRETARIA MUNICIPAL DE SAÚDE  
3º QUADRIMESTRE DE 2023



## ESF YONEDA

### VISITAS DOMICILIARES

	Set.	Out.	Nov.	Dez.	Total
Médica	8	10	8	7	<b>33</b>
Enfermagem	4	3	3	7	<b>17</b>
Técnico de Enfermagem	0	4	0	0	<b>4</b>
Agente Comunitário de Saúde	3.344	2.974	3.559	3.126	<b>13.003</b>
				<b>Total</b>	<b>13.057</b>

### SOLICITAÇÃO DE EXAMES E ENCAMINHAMENTOS

	Set.	Out.	Nov.	Dez.	Total
SADT	256	194	253	197	<b>900</b>
APAC	10	9	26	20	<b>65</b>
Referência e Contrareferência	104	103	135	107	<b>449</b>
				<b>Total</b>	<b>1.414</b>



## ESF CRUZ DAS ALMAS CONSULTA

	Set.	Out.	Nov.	Dez.	Total
<b>Clínica Geral</b>	<b>224</b>	<b>191</b>	<b>145</b>	<b>198</b>	<b>758</b>
<b>Enfermeiro (a)</b>	<b>7</b>	<b>59</b>	<b>81</b>	<b>95</b>	<b>242</b>
<b>Puérperio</b>	<b>0</b>	<b>1</b>	<b>0</b>	<b>0</b>	<b>1</b>
<b>Total</b>					<b>1.001</b>

## PROCEDIMENTOS COM FINALIDADE DIAGNÓSTICA

	Set.	Out.	Nov.	Dez.	Total
<b>Citologia Oncótica na faixa etária de 25 a 64 anos</b>	<b>0</b>	<b>18</b>	<b>5</b>	<b>9</b>	<b>32</b>

## CONSULTAS DE PRÉ - NATAL

	Set.	Out.	Nov.	Dez.	Total
<b>Médico</b>	<b>5</b>	<b>5</b>	<b>5</b>	<b>15</b>	<b>30</b>
<b>Enfermeira</b>	<b>1</b>	<b>5</b>	<b>4</b>	<b>4</b>	<b>14</b>



## ESF CRUZ DAS ALMAS PROCEDIMENTOS INTERNOS DE ENFERMAGEM

	Set.	Out.	Nov.	Dez.	Total
Pré-Consulta	0	0	0	0	0
Administração de Medicamentos	0	12	12	9	33
Aferição de Pressão Arterial	13	19	51	47	130
Aferição de Dextro	10	127	0	1	138
Curativo	7	4	1	7	19
Coleta de Laboratório	0	1	23	0	24
Retirada de Pontos	1	5	1	6	13
Teste Rápido (IST)	4	9	8	50	71
Teste Rápido COVID-19	0	17	0	0	17
Teste de Gravidez (BHCG)	0	1	0	1	2
				Total	447



## ESF CRUZ DAS ALMAS VISITAS DOMICILIARES

	Set.	Out.	Nov.	Dez.	Total
Médica	16	3	1	0	20
Enfermagem	2	5	2	0	9
Técnico de Enfermagem	0	0	0	0	0
Agente Comunitário de Saúde	1.674	1.956	2.113	1.826	7.569
				Total	7.598

## SOLICITAÇÃO DE EXAMES E ENCAMINHAMENTOS

	Set.	Out.	Nov.	Dez.	Total
SADT	20	40	33	13	106
APAC	5	6	2	1	14
Referência e Contrareferência	41	79	90	42	252
				Total	372



## ESF JD. DOS EUCALIPTOS CONSULTA

	Set.	Out.	Nov.	Dez.	Total
Clínica Geral	333	260	227	261	1.081
Enfermeiro (a)	98	139	105	37	379
Total					1.460

## PROCEDIMENTOS COM FINALIDADE DIAGNÓSTICA

	Set.	Out.	Nov.	Dez.	Total
Citologia Oncótica na faixa etária de 25 a 64 anos	23	38	16	8	85

## CONSULTAS DE PRÉ - NATAL

	Set.	Out.	Nov.	Dez.	Total
Médico	13	9	13	10	45
Enfermeira	14	8	6	6	34

## PALESTRAS

	Set.	Out.	Nov.	Dez.	Total
	0	1	1	0	2



## ESF JD. DOS EUCALIPTOS

### PROCEDIMENTOS INTERNOS DE ENFERMAGEM

	Set.	Out.	Nov.	Dez.	Total
Pré-Consulta	87	104	118	79	388
Administração de Medicamentos	10	26	18	3	57
Aferição de Pressão Arterial	43	55	35	39	172
Aferição de Dextro	18	29	26	27	100
Curativo	12	4	3	5	24
Coleta de Laboratório	99	169	99	115	482
Retirada de Pontos	2	6	2	3	13
Teste Rápido (IST)	24	16	40	38	118
Teste Rápido COVID-19	1	22	14	0	37
Teste de Gravidez (BHCG)	4	2	3	7	16
				Total	1.407



## ESF JD. DOS EUCALIPTOS

### VISITAS DOMICILIARES

	Set.	Out.	Nov.	Dez.	Total
Médica	11	15	7	0	33
Enfermagem	3	12	18	11	44
Técnico de Enfermagem	0	0	0	0	0
Agente Comunitário de Saúde	1.001	1.007	1.290	838	4.136
				Total	4.213

### SOLICITAÇÃO DE EXAMES E ENCAMINHAMENTOS

	Set.	Out.	Nov.	Dez.	Total
SADT	50	104	106	42	302
APAC	2	6	6	2	16
Referência e Contrareferência	35	60	41	38	174
				Total	492



PREFEITURA MUNICIPAL DE BIRITIBA MIRIM  
SECRETARIA MUNICIPAL DE SAÚDE  
3º QUADRIMESTRE DE 2023



## ESF IROHY CONSULTA

	Set.	Out.	Nov.	Dez.	Total
Clínica Geral	264	345	252	249	1.110
Enfermeiro (a)	98	74	87	66	325
Total					1.435

## PROCEDIMENTOS COM FINALIDADE DIAGNÓSTICA

	Set.	Out.	Nov.	Dez.	Total
Citologia Oncótica na faixa etária de 25 a 64 anos	3	13	9	2	27

## CONSULTAS DE PRÉ - NATAL

	Set.	Out.	Nov.	Dez.	Total
Médico	15	11	16	13	55
Enfermeira	15	11	16	9	51

## PALESTRAS

	Set.	Out.	Nov.	Dez.	Total
	0	1	1	0	2



## ESF IROHY

### PROCEDIMENTOS INTERNOS DE ENFERMAGEM

	Set.	Out.	Nov.	Dez.	Total
Pré-Consulta	46	36	42	26	150
Administração de Medicamentos	6	5	13	5	29
Aferição de Pressão Arterial	108	195	155	115	573
Aferição de Dextro	9	29	0	9	47
Curativo	3	5	6	2	14
Coleta de Laboratório	70	79	183	78	410
Retirada de Pontos	3	4	7	0	14
Teste Rápido (IST)	6	7	51	3	67
Teste Rápido COVID-19	0	23	0	2	25
Teste de Gravidez (BHCG)	3	1	2	2	8
				Total	1.337



PREFEITURA MUNICIPAL DE BIRITIBA MIRIM  
SECRETARIA MUNICIPAL DE SAÚDE  
3º QUADRIMESTRE DE 2023



## ESF IROHY

### VISITAS DOMICILIARES

	Set.	Out.	Nov.	Dez.	Total
Médica	6	4	7	0	17
Enfermagem	6	4	7	0	17
Técnico de Enfermagem	118	244	171	138	671
Agente Comunitário de Saúde	1.018	856	743	783	3.400
<b>Total</b>					<b>4.105</b>

### SOLICITAÇÃO DE EXAMES E ENCAMINHAMENTOS

	Set.	Out.	Nov.	Dez.	Total
SADT	91	56	38	56	241
APAC	2	4	4	5	15
Referência e Contrareferência	90	125	63	99	377
<b>Total</b>					<b>633</b>

### ATENDIMENTO ODONTOLÓGICO

	Set.	Out.	Nov.	Dez.	Total
Primeira Consulta	20	15	10	17	62
Procedimentos Odontológicos	52	66	60	63	241
<b>Total</b>					<b>303</b>



PREFEITURA MUNICIPAL DE BIRITIBA MIRIM  
SECRETARIA MUNICIPAL DE SAÚDE  
3º QUADRIMESTRE DE 2023



**UBS IROHY**  
**CONSULTA**

	Set.	Out.	Nov.	Dez.	Total
Clínico Geral	107	101	44	98	350
Ginecologista	12	9	25	22	68
Pediatra	33	42	32	16	123
Oftalmologista	33	46	30	23	132
Nutricionista	8	6	28	0	42
				<b>Total</b>	<b>715</b>



## ESF CASTELLANO CONSULTA

	Set.	Out.	Nov.	Dez.	Total
Clínica Geral	13	141	103	109	366
Enfermeiro (a)	51	43	57	47	198
Total					564

## PROCEDIMENTOS COM FINALIDADE DIAGNÓSTICA

	Set.	Out.	Nov.	Dez.	Total
Citologia Oncótica na faixa etária de 25 a 64 anos	5	6	8	6	25

## CONSULTAS DE PRÉ - NATAL

	Set.	Out.	Nov.	Dez.	Total
Enfermeira	8	5	7	3	23

## PALESTRAS

	Set.	Out.	Nov.	Dez.	Total
	0	1	1	0	2



## ESF CASTELLANO

### PROCEDIMENTOS INTERNOS DE ENFERMAGEM

	Set.	Out.	Nov.	Dez.	Total
Pré-Consulta	69	62	19	12	162
Administração de Medicamentos	11	5	3	7	26
Aferição de Pressão Arterial	91	68	45	52	256
Aferição de Dextro	61	63	38	40	202
Curativo	6	44	21	26	97
Coleta de Laboratório	113	145	89	66	413
Retirada de Pontos	4	2	3	3	12
Teste Rápido (IST)	0	11	22	18	51
Teste Rápido COVID-19	9	23	6	3	41
Teste de Gravidez (BHCG)	3	2	4	0	9
				Total	1.269



PREFEITURA MUNICIPAL DE BIRITIBA MIRIM  
SECRETARIA MUNICIPAL DE SAÚDE  
3º QUADRIMESTRE DE 2023



## ESF CASTELLANO

### VISITAS DOMICILIARES

	Set.	Out.	Nov.	Dez.	Total
Médica	3	2	2	1	8
Enfermagem	3	2	2	2	9
Técnico de Enfermagem	1	15	10	4	30
				Total	47

### SOLICITAÇÃO DE EXAMES E ENCAMINHAMENTOS

	Set.	Out.	Nov.	Dez.	Total
SADT	35	70	29	29	163
APAC	5	7	2	3	17
Referência e Contrareferência	52	53	36	41	182
				Total	362



## REGULAÇÃO

### CONSULTAS ESPECIALIZADAS

	Set.	Out.	Nov.	Dez.	Total
São Paulo	34	38	38	22	132
Hospital Luzia de Pinho Melo	63	61	60	81	265
Hospital Dr. Arnaldo	0	8	3	1	12
Santa Casa de Mogi das Cruzes	33	22	22	15	92
AME Mogi das Cruzes	170	149	192	126	637
Hospital de Ferraz de Vasconcelos	11	5	1	3	20
Santa Marcelina Itaquaquetuba	13	13	18	4	48
Hospital Regional do Alto Tietê	0	0	6	1	7
Biritiba Mirim	83	162	118	50	413

413

Dentro do município

1.213

Fora do município

1.626

Total



## REGULAÇÃO EXAMES

Set. Out. Nov. Dez. Total

São Paulo	28	12	12	15	67
Hospital Luzia de Pinho Melo	28	28	33	28	117
Hospital Dr. Arnaldo	2	1	2	0	5
AME Mogi das Cruzes	76	90	75	72	313
Hospital de Ferraz de Vasconcelos	5	4	2	0	11
Santa Marcelina Itaquaquetuba	44	47	49	31	171
Hospital Regional do Alto Tietê	0	0	0	13	13
Biritiba Mirim	341	211	222	238	1.012

28

1.012

Dentro do município

697

Fora do município

1.709

Total



## REGULAÇÃO EXAMES

	Set.	Out.	Nov.	Dez.	Total
Ultrassonografia Contratada	316	189	196	217	918

Agendamento AME e Hospital Luzia P. Melo	Set.	Out.	Nov.	Dez.	Total
Cotas	269	258	310	257	1.094
Bolsão	68	70	50	50	238

Oncologia	Set.	Out.	Nov.	Dez.	Total
Solicitados e Atendidos	2	2	3	2	9



## TRANSPORTE SANITÁRIO

	Set.	Out.	Nov.	Dez.	Total
Ferraz de Vasconcelos	6	3	5	3	17
Guarulhos	50	30	40	30	150
Itaim Paulista	10	20	30	10	70
Itaquaquecetuba	80	90	70	80	320
Itaquera	15	8	10	15	48
Mogi das Cruzes	190	200	180	140	710
Mogi das Cruzes (Quimio e Radio)	100	95	110	90	395
Pirajuçara	6	4	0	0	10
Santo André	40	60	75	40	215
São Paulo	105	220	180	100	605
Sapopemba	5	2	1	2	10
Suzano	80	75	90	70	315
				<b>Total</b>	<b>2.865</b>



## FISIOTERAPIA

	Set.	Out.	Nov.	Dez.
Pacientes com Transtorno Respiratório	0	100	0	100
Pacientes no Pré e Pós-Operatório	900	900	700	820
Nas Alterações Motoras	2.700	2.600	3.000	2.460
Pacientes com Distúrbios Neuro Cinético	400	400	300	620
<b>Total</b>	<b>4.000</b>	<b>4.000</b>	<b>4.000</b>	<b>4.000</b>

## ACUNPUTURA

	Set.	Out.	Nov.	Dez.
Sessão de Acupuntura com Inserção de Agulhas	0	0	40	40
Sessão de Acupuntura – Aplicação de ventosas	0	0	20	20
<b>Total</b>	<b>0</b>	<b>0</b>	<b>60</b>	<b>60</b>



PREFEITURA MUNICIPAL DE BIRITIBA MIRIM  
SECRETARIA MUNICIPAL DE SAÚDE  
3º QUADRIMESTRE DE 2023



## SAMU

	Set.	Out.	Nov.	Dez.	Total
Atendimento Móvel 192 Pré-Hospitalar	115	122	134	143	514
Administração de Medicamentos Atenção Especializada	115	122	134	143	514
Aferição de Pressão Arterial	115	122	134	143	514
Aferição de Glicemia	8	10	9	11	38
Oxigenoterapia	11	4	1	1	17
Viaturas do Consórcio*	15	26	27	30	98

\*(Atendimentos pela ambulância não contemplada pelo consórcio municipal)



## CENTRO DE REFERÊNCIA DA CRIANÇA CONSULTA

	Set.	Out.	Nov.	Dez.	Total
Pediatria	401	364	374	240	1.379
Psicologia	194	158	142	73	567
Total					1.946

## SOLICITAÇÃO DE EXAMES E ENCAMINHAMENTOS

	Set.	Out.	Nov.	Dez.	Total
SADT	110	87	92	50	339
APAC	125	114	102	61	402
Total					741

Avaliação Antropométrica	406	320	303	254	1.283
--------------------------	-----	-----	-----	-----	-------



## CENTRO DE REFERÊNCIA DA MULHER CONSULTA

	Set.	Out.	Nov.	Dez.	Total
Ginecologista	235	256	171	204	866
Enfermagem	31	124	41	16	212
Obstetra	54	62	54	45	215
				<b>Total</b>	<b>1.293</b>

## PROCEDIMENTOS COM FINALIDADE DIAGNÓSTICA

	Set.	Out.	Nov.	Dez.	Total
Citologia Oncótica na faixa etária de 25 a 64 anos	22	18	23	8	71
Ultrassonografia	203	155	213	172	743
				<b>Total</b>	<b>814</b>



## CENTRO DE REFERÊNCIA DA MULHER PROCEDIMENTOS INTERNOS DE ENFERMAGEM

	Set.	Out.	Nov.	Dez.	Total
Pré-Consulta	66	76	70	59	271
Administração de Medicamentos	0	1	0	0	1
Aferição de Pressão Arterial	159	173	138	148	618
Aferição de Dextro	0	5	0	4	9
Cauterização	4	9	2	3	18
Coleta de Laboratório	22	0	0	0	22
Retirada de Pontos	0	1	0	0	1
Teste Rápido (IST)	9	44	26	0	79
Teste Rápido COVID-19	0	4	2	0	6
Teste de Gravidez (BHCG)	4	0	0	0	4
<b>Total</b>					<b>1.029</b>



## CENTRO DE REFERÊNCIA

### DA MULHER

#### SOLICITAÇÃO DE EXAMES E ENCAMINHAMENTOS

	Set.	Out.	Nov.	Dez.	Total
SADT	30	36	28	26	120
APAC	0	0	2	0	2
Referência e Contrareferência	20	20	20	20	80
<b>Total</b>					<b>202</b>

## CONSULTAS DE PRÉ - NATAL

	Set.	Out.	Nov.	Dez.	Total
Médico	61	64	63	53	241
Enfermeira	6	11	7	4	28
<b>Total</b>					<b>269</b>



## CENTRO DE ESPECIALIDADES - CSIII CONSULTAS

	Set.	Out.	Nov.	Dez.	Total
Clínica Geral	351	284	240	177	1.052
Endocrinologista	75	215	119	49	458
Pneumologista	40	-	32	55	127
Cardiologista	117	141	77	83	418
Cardiologista - Eletro	14	37	26	18	95
Gastroenterologista	40	17	32	39	128
Alergologista	79	64	51	53	247
Ortopedista	413	536	440	223	1.612
Otorrinolaringologista	87	97	82	58	324
Dermatologia	11	20	2	12	45
Enfermeira	8	4	12	8	32
<b>Total</b>					<b>4.538</b>



## CENTRO DE ESPECIALIDADES - CSIII

### PROCEDIMENTOS INTERNOS DE ENFERMAGEM

	Set.	Out.	Nov.	Dez.	Total
Pré-Consulta	146	156	169	172	643
Administração de Medicamentos	15	8	46	41	110
Aferição de Pressão Arterial	129	151	140	131	551
Aferição de Dextro	17	5	29	23	74
Curativo	12	5	29	32	78
Coleta de Laboratório	255	289	301	233	1.078
Retirada de Pontos	4	1	12	13	30
Teste Rápido COVID-19	21	35	55	9	120
Eletrocardiogramas realizados	14	37	26	18	95
				<b>Total</b>	<b>2.779</b>



## CENTRO DE ESPECIALIDADES - CSIII

### SOLICITAÇÃO DE EXAMES E ENCAMINHAMENTOS

	Set.	Out.	Nov.	Dez.	Total
SADT	256	403	459	337	1.455
APAC	52	63	49	55	219
Referência e Contrareferência	150	189	201	128	668
				<b>Total</b>	<b>2.342</b>

### ODONTOLOGIA

	Set.	Out.	Nov.	Dez.	Total
Primeira Consulta	31	20	17	15	83
Procedimentos Odontológicos	115	76	61	50	302
				<b>Total</b>	<b>385</b>

### VISITAS DOMICILIARES

	Set.	Out.	Nov.	Dez.	Total
Agente Comunitário de Saúde	1.712	1.909	1.895	1.967	7.483

### Outros Procedimentos

	Set.	Out.	Nov.	Dez.	Total
EMTU	5	21	16	6	48
Técnico de Imobilização Ortopédica	11	9	10	7	37
Vacinas	371	218	310	337	1.236



## VIGILÂNCIA EPIDEMIOLÓGICA

### PROCEDIMENTOS/AÇÕES E PROGRAMAS

	Set.	Out.	Nov.	Dez.	Total
Tratamento de Tuberculose	4	3	3	3	13
Tratamento de Hanseníase	1	1	1	1	4

### PROCEDIMENTOS COM FINALIDADE DIAGNÓSTICA

	Set.	Out.	Nov.	Dez.	Total
BAAR (Bacilo Álcool Ácido Resistente no escarro)	6	3	2	2	13

### CONSULTA

	Set.	Out.	Nov.	Dez.	Total
Médico	1	3	2	2	8
Enfermeira	11	14	110	7	142

Total 150



## VIGILÂNCIA EPIDEMIOLÓGICA

### VISITA DOMICILIAR

	Set.	Out.	Nov.	Dez.	Total
Enfermeira	0	15	1	2	18
Técnico de Enfermagem	1	3	2	2	8
<b>Total</b>					<b>26</b>

### IMUNIZAÇÃO

	Set.	Out.	Nov.	Dez.	Total
	811	1.434	680	448	3.373

### TESTES

	Set.	Out.	Nov.	Dez.	Total
HIV	0	2	81	36	119
Hepatite B e C	0	4	0	0	4
Sífilis	0	2	81	36	119
<b>Total</b>					<b>242</b>

### DISTRIBUIÇÃO DE PRESERVATIVOS

	Set.	Out.	Nov.	Dez.	Total
Preservativos Feminino	50	50	50	50	200
Preservativo Masculino	5.000	5.000	5.000	5.000	20.000



## VIGILÂNCIA EPIDEMIOLÓGICA

### COVID-19 DOSES APLICADAS

	Set.	Out.	Nov.	Dez.	Total
1ª Dose	44	63	47	21	175
2ª Dose	27	64	33	22	146
3ª Dose	23	104	48	21	196
4ª Dose	18	28	30	22	98
5ª Dose	64	65	58	134	321
				<b>Total</b>	<b>936</b>

### COVID-19 NÚMERO DE CASOS

	Set.	Out.	Nov.	Dez.	Total
Notificados	58	312	160	63	593
Confirmados	52	200	114	62	428
Descartados	6	112	46	1	165
Recuperados	6	110	46	1	163
Óbitos	0	2	0	0	2



## MELHOR EM CASA

### EMAD - Visitas

	Set.	Out.	Nov.	Dez.	Total
Médico	8	6	3	7	24
Enfermeiro(a)	0	45	53	32	130
Técnico de Enfermagem	57	20	28	60	165
Fisioterapeuta	39	43	33	35	150
				<b>Total</b>	<b>469</b>

### EMAP

	Set.	Out.	Nov.	Dez.	Total
Nutricionista	0	0	4	0	4
Psicóloga	25	27	19	16	87
				<b>Total</b>	<b>91</b>



## MELHOR EM CASA

### PROCEDIMENTOS

	Set.	Out.	Nov.	Dez.	Total
Curativos	2	5	2	2	11
Coleta para exame	0	3	8	4	15
Sondas	1	1	1	1	4
Administração de medicamentos	5	2	12	4	23
				<b>Total</b>	<b>53</b>

### EMAP

	Set.	Out.	Nov.	Dez.	Total
Pacientes em Atendimentos	35	31	26	26	-
Pacientes Encaminhados AACD	2	0	1	0	3
Admitidos na AACD	1	1	0	1	3
Pacientes em Alta	4	9	2	7	22
Óbitos	1	1	1	1	4
Pacientes Admitidos no SAD	1	5	3	4	13
Dispensação de Insumos	170	150	250	180	750



## VIGILÂNCIA SANITÁRIA

### AÇÕES EM GERAL

	Set.	Out.	Nov.	Dez.	Total
Pontos Estratégicos	7	6	14	8	35
Imóveis Especiais	0	6	0	0	6
Atendimento a Denúncias	1	0	1	0	2
Envio de larvas coletadas nos imóveis especiais	0	0	1	0	1
				Total	44

### PROGRAMA DE VIGILÂNCIA DA QUALIDADE DA ÁGUA PARA CONSUMO HUMANO - PROÁGUA

	Set.	Out.	Nov.	Dez.	Total
Coletas realizadas e entregues no Instituto Adolfo Lutz	2	10	0	10	22



## VIGILÂNCIA SANITÁRIA

	Set.	Out.	Nov.	Dez.	Total
Atendimento de Reclamação (Zoonose)	1	0	1	0	2
Campanha de Vacinação Antirrábica (Rotina)	0	41	75	0	116
Atendimento de Reclamação	3	2	0	0	5
Vistorias em Estabelecimentos (Alimentos)	4	2	0	0	6
Emissão de Alvará de Licença Sanitária para Estabelecimento (Alimentos)	2	0	0	0	2
Vistorias em Estabelecimentos (Médica)	3	0	2	4	9
Emissão de Alvará de Licença Sanitária para Estabelecimento (Médica)	0	0	2	4	6
Cadastro de Estabelecimento Sujeito a Vigilância Sanitária	14	2	8	6	30
Coleta de Amostra Análise Fiscal (PRONAMA)	0	0	2	0	2
Inspeção dos estabelecimentos sujeitos a vigilância sanitária	14	3	3	4	24
Licenciamento dos estabelecimentos sujeitos a vigilância sanitária	14	0	2	4	20



PREFEITURA MUNICIPAL DE BIRITIBA MIRIM  
SECRETARIA MUNICIPAL DE SAÚDE  
3º QUADRIMESTRE DE 2023



## VIGILÂNCIA SANITÁRIA

	Set.	Out.	Nov.	Dez.	Total
Recebimentos de denúncias/reclamações	23	11	3	6	43
Atendimento de denúncias/reclamações	13	8	2	2	25
Cadastro de serviços de alimentação	5	2	0	0	7
Inspeção sanitária de serviços de alimentação	10	3	0	0	13
Licenciamento sanitário de serviços de alimentação	10	0	0	0	10
Atividades educativas sobre da dengue, realizadas para a população	3	0	0	0	3
Investigação de eventos adversos e/ou queixas técnicas	0	1	0	0	1



## AMBULATÓRIO DE SAÚDE MENTAL

### Consultas

	Set.	Out.	Nov.	Dez.	Total
Psiquiatra	74	0	0	0	74
Clínico Geral	38	31	18	9	96
Psicologia	27	55	60	27	169
Enfermeira	14	22	125	116	277
<b>Total</b>					<b>616</b>

### PROCEDIMENTOS INTERNOS DE ENFERMAGEM

	Set.	Out.	Nov.	Dez.	Total
Administração de Medicamentos	12	25	20	12	69
Aferição de Pressão Arterial	0	4	8	6	18
Aferição de Dextro	1	1	1	0	3
Teste rápido COVID-19	0	2	0	0	2
<b>Total</b>					<b>92</b>

### PROCEDIMENTOS INTERNOS DE ENFERMAGEM

	Set.	Out.	Nov.	Dez.	Total
SADT	8	6	4	6	24
APAC	0	0	0	0	0
Referência e Contrareferência	16	8	1	1	26
<b>Total</b>					<b>50</b>



## ASSISTÊNCIA FARMACÊUTICA

Av. Maria José de Siqueira Melo, nº 301 Jd Takebe

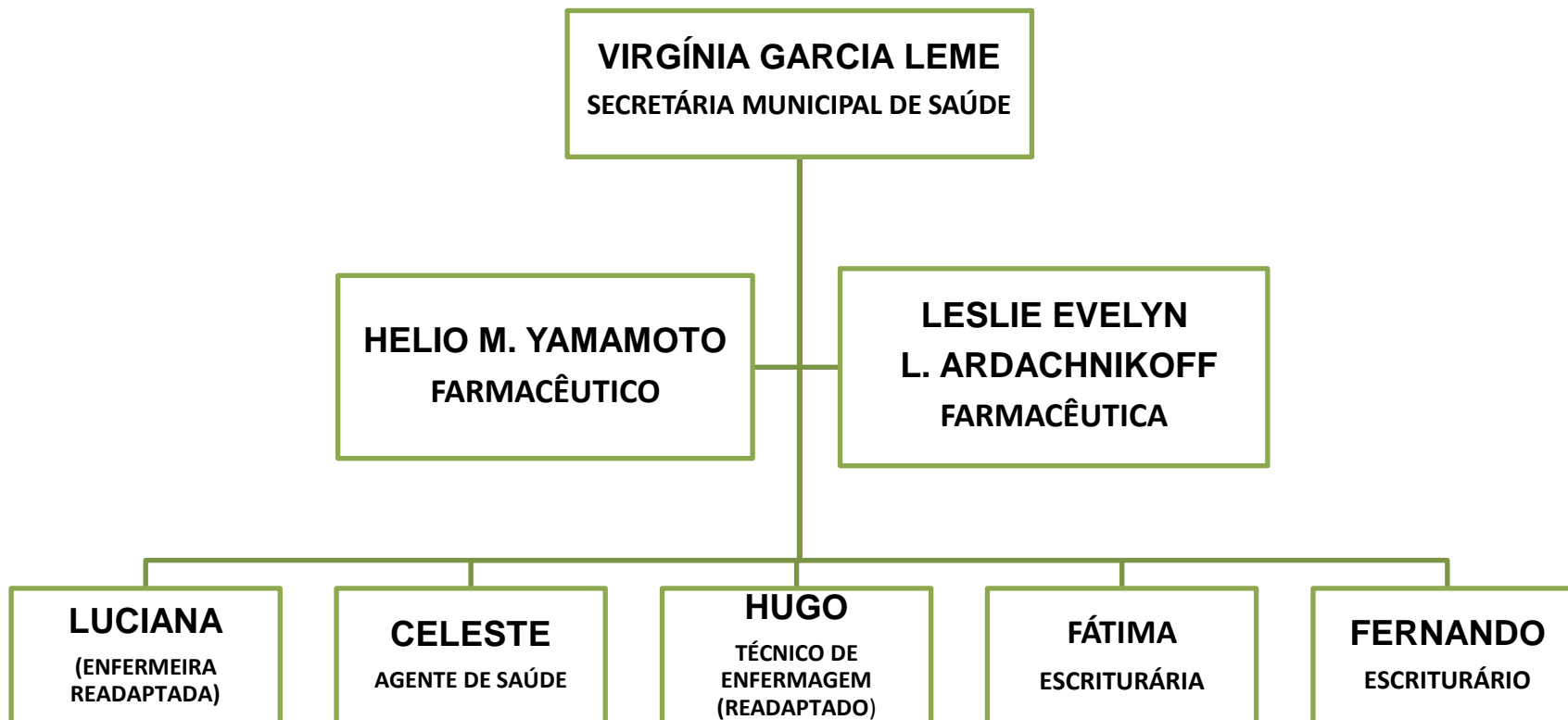



PREFEITURA MUNICIPAL DE BIRITIBA MIRIM  
SECRETARIA MUNICIPAL DE SAÚDE  
3º QUADRIMESTRE DE 2023



PROGRAMAS	CONSUMO	VALOR
CONTRA PARTIDA MUNICIPAL (RECURSO MUNICIPAL)	572.212	R\$ 313.286,23
PROGRAMA DOSE CERTA (RECURSO ESTADUAL)	420.595	R\$ 60.119,04
DIABETES (RECURSO FEDERAL)	30.713	R\$ 44.146,89
INSUMOS DE GLICEMIA (RECURSO MUNICIPAL/ESTADUAL )	101.300	R\$ 48.705,25
SAUDE DA MULHER/ PLANEJAMENTO FAMILIAR (RECURSO FEDERAL)	1.484	R\$ 7.388,44
SAUDE MENTAL (RECURSO ESTADUAL)	146.747	R\$ 22.185,19
TOTAL	<b>1.273.051</b> Unidades = comprimidos, frascos, ampolas, tubos	<b>R\$ 495,831,04</b>



## COMPARATIVO 3º QUADRIMESTRE 2022/2023

■ 2023 ■ 2022

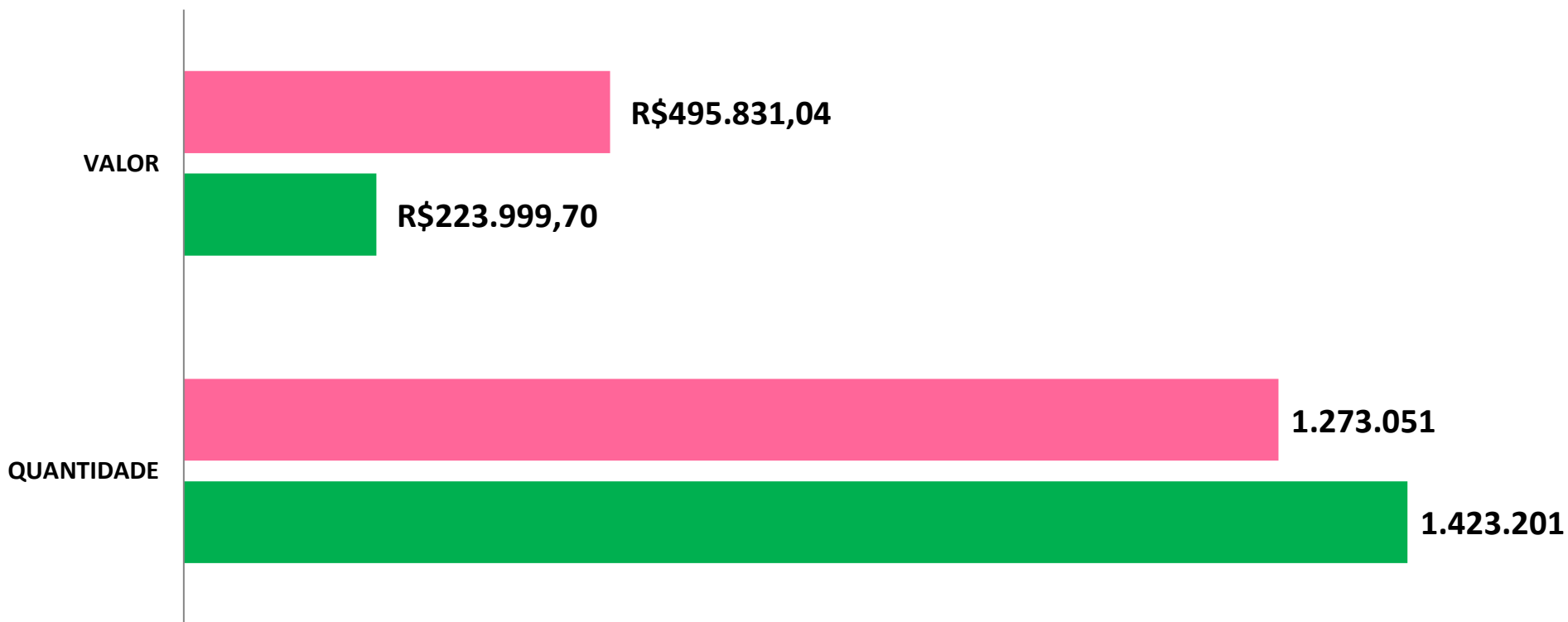



## ACUMULADOS POR ORIGEM DE RECEITA

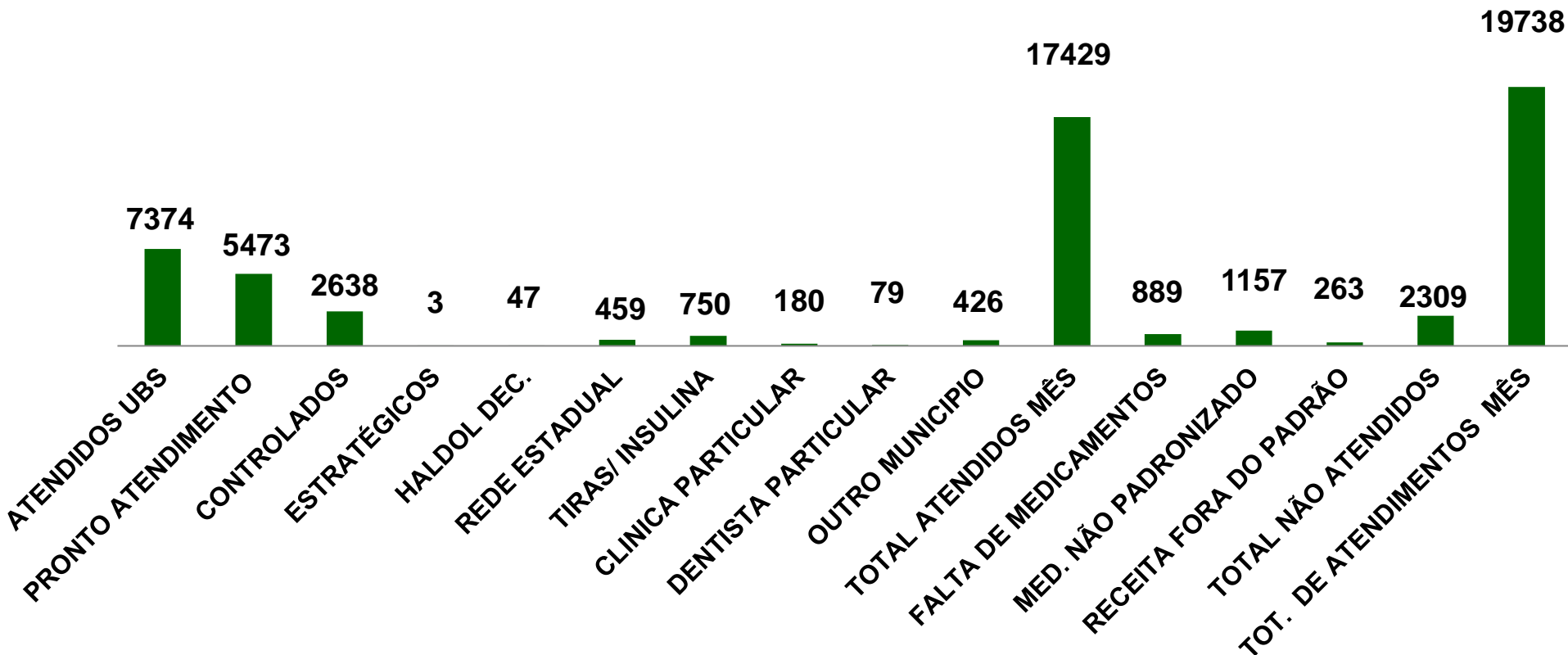



## ATENDIMENTOS POR QUADRIMESTRE 2023

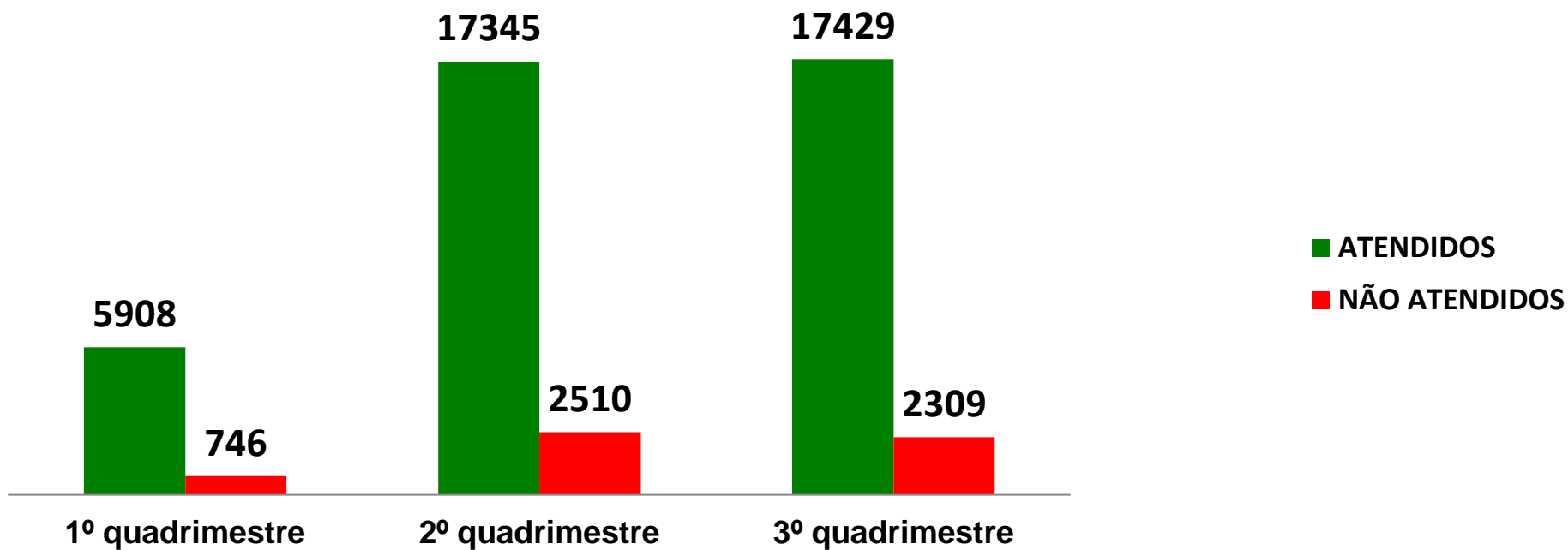



PREFEITURA MUNICIPAL DE BIRITIBA MIRIM  
SECRETARIA MUNICIPAL DE SAÚDE  
Avenida Maria José de Siqueira Melo, n° 340 - Jd. Takebe - Biritiba Mirim / SP  
Tel. (0xx11) 4692-4575/4692-6575/4692-1211



LISTA DE PRESENÇA  
AUDIÊNCIA PÚBLICA

CÂMARA MUNICIPAL DE BIRITIBA MIRIM às 14:00 horas, do dia 21/02/2024

NOME	REPRESENTAÇÃO	FONE	E-MAIL
Peterson Carolina Araújo	ACS Jd Eucaliptos	(11) 99846-7426	
Luiza Magri	ACS Castelano	(11) 99832-4855	
Ana Lúcia dos Santos Seodoro	ACS Jd dos Eucaliptos	(11) 974891523	
Gabriele de Souza Silva	ACS Inay	(11) 950847653	
Julia S.F. Rodrigues	ACS Inay	(11) 95309-9157	
Eli Cardoso	ACS Cruz das Almas	(11) 968574686	
Luane Mendes Sousa	ACS Cruz das Almas	(11) 99542-0102	
Valeria Aparecida Ribeiro	ACS Inay	(11) 97536-4377	
Alexandra Ap <sup>ta</sup> Miranda Yamamoto	ACS Yonida	(11) 9997650213	
Raul Flávio De la Barbosa	ACS CSIII	(11) 95190-9010	
Gabriel Martins Diqueira	ACS CSIII	(11) 97962-7130	
Yma M <sup>te</sup> Nascimento	CS - Cruz d. Almas	11 974187315	AmDaniela@prol.com
Lucia dos Santos	ESF. Yonida	941555898	ESF.yonida1@gmail.com
Danessa Galery	ESF. Jd. Eucaliptos	96071-6911	danessagalery2808@gmail.com



PREFEITURA MUNICIPAL DE BIRITIBA MIRIM  
SECRETARIA MUNICIPAL DE SAÚDE

Avenida Maria José de Siqueira Melo, n° 340 - Jd. Takebe - Biritiba Mirim / SP  
Tel. (0xx11) 4692-4575/4692-6575/4692-1211



NOME	REPRESENTAÇÃO	FONE	E-MAIL
Patricia Al Simpeiro Nantas	ACS Castalano	(11) 998034465	
maioria da filha Oliveira Barbara	ACS Castalano	11 94201-9522	
Pauline R.F. L. Silveira	ACS Castalano	11 99772-1435	
Benedita Santa Teixeira	ASS. Casquinha	11 974056533	
Beatriz Teodoro Silva Prado	Reviver	993311063	Biapradogarcia@hotmail.com
Regina de Fátima de Silva	Câmara Municipal	11-99501-9933	regina de fatima @ junil.com.br
Lele Evelyn Lopes Andackmilleff	Assistência Farmacêutica	(11) 96497-8575	farmacia biritiba mirim @ gmail.com
Edna Tathiana M. Rodrigues	Vigilância em Saúde	(11) 95064-0482	
Cátia Regina Almeida Caero	Coord. AT & Especializ	(11) 9713589	
Rogério de Siqueira	Verapora Tostiti	(11) 95644260	Rogério de Siqueira @ hotmail.com
Rita Maria F. Ribeiro	esilviano	(11) 979160235	ritamariaribeiro@comcast.net
Lauren dos Santos Rodrigues	Apae	(11) 957760626	
Francisco Vinícius Martins	diretor	(11) 91852-9935	



PREFEITURA MUNICIPAL DE BIRITIBA MIRIM  
 SECRETARIA MUNICIPAL DE SAÚDE  
 Avenida Maria José de Siqueira Melo, n° 340 - Jd. Takebe - Biritiba Mirim / SP  
 Tel. (0xx11) 4692-4575/4692-6575/4692-1211



NOME	REPRESENTAÇÃO	FONE	E-MAIL
Paulo Romão	Escreitório da Secr. Saúde	4692-6002	
Paulo Zito de Tanni	Secretaria de Saúde	4692-6002	Ab.paulo@gmail.com
Liliana Nayara de Moraes	San Janto Antonio (Bomvelho)	94306-5577	li.nayara@gmail.com
Eliana Maria C. dos Santos	ESF Pd. Castellas	97346-7346	eliana_maria@hotmail.com
Jandira Aparecida Pereira	ESF VBS Trochu	4692-1397	andyrj@gmail.com
Vanusa B. Xavier	CSIT	985675061	vanusbx@gmail.com
Dania Lucia Moura Lima Neres	usuária	99703-2551	Denys Neres
Leuzinha Cardoso de Mello	C.R.C	97405-3055	Leuzinha
Talucia B. Prado	VE	94789-5032	Talucia Prado
Melcion A. José Texeira	Atendimento	96176-2813	Melcion
Comando Jullien Lima de Moraes	Melha em Casa	97463-2346	comandoprefeitura@biritiba.com.br
Denis Alver Rodrigues	Regulação	96848-7925	regulac@biritiba.com.br
Luís GALVÃO DIÓGENES	CÂMARA MUNICIPAL	96553194	Luís Galvão
Walter Machado de Almeida	Câmara Municipal	998933890	Walter Almeida
Miriam Cassia Araujo	Secretaria do Presdente Câmara	11) 99870-0437	Miriam Araujo
Renata Maria de Lencastre	Melha em Casa	11) 993172400	Renata Maria de Lencastre
Ana Lucia M. Inagubone	C. Ref. Mulher	4692-3345	Ana Lucia



PREFEITURA MUNICIPAL DE BIRITIBA MIRIM  
SECRETARIA MUNICIPAL DE SAÚDE  
CONSELHO MUNICIPAL DE SAÚDE



Biritiba Mirim, 21 de Fevereiro de 2024.

Conselho Municipal de Saúde – Audiência Pública 3º Quadrimestre de 2023.

No dia 21 de fevereiro de 2024, às 14 horas e 30 minutos, deu-se início a apresentação da Prestação de Contas do 3º Quadrimestre de 2023, da Secretaria Municipal de Saúde, na Câmara Municipal de Biritiba Mirim. A Secretária Municipal de Saúde, Sra. Virginia Garcia Leme agradece a presença de todos e inicia a apresentação dos relatórios: Organograma da Secretaria Municipal de Saúde, Relatório Financeiro, demonstrativos de produção das unidades básicas de saúde, Ofertas de Serviços de Saúde dentro e fora do município, produção do Pronto Atendimento Municipal Irio Taino, relatório da Assistência Farmacêutica, Serviços Terceirizados (Fisioterapia e Análises Clínicas), atendimentos do SAMU, relatório do Transporte Sanitário. Sra. Virginia fez a apresentação geral, sendo os relatórios das unidades apresentados pelos gestores das mesmas, sob supervisão da Secretaria Municipal de Saúde. Após o encerramento das apresentações a Sra. Virginia pergunta aos presentes se há algum questionamento ou dúvida em relação aos documentos apresentados. Não havendo nenhum questionamento a Sra. Virginia encerrou a reunião às 15 horas e 30 minutos. Segue anexa lista de presença da reunião.

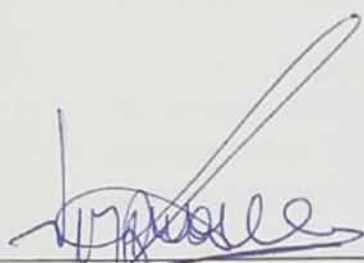

---

Virginia Garcia Leme  
Secretária Municipal de Saúde

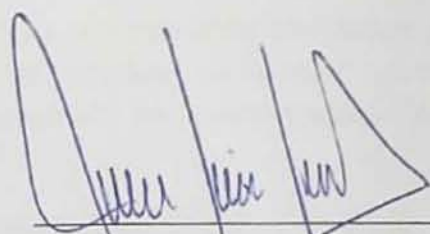

---

Luciano Alberto José Teixeira  
Presidente do CMS



## CONSELHO MUNICIPAL DE SAÚDE SECRETARIA MUNICIPAL DE SAÚDE BIRITIBA MIRIM

### PARECER DO CONSELHO MUNICIPAL DE SAÚDE SOBRE A APLICAÇÃO DOS RECURSOS VINCULADOS, PELA EC Nº 29/00, NAS AÇÕES E SERVIÇOS PÚBLICOS DE SAÚDE.

**3º QUADRIMESTRE DE 2023**

**EXERCÍCIO DE 2023**

O Conselho Municipal de Saúde de Biritiba Mirim, através de seus membros, em obediência a Lei Municipal nº 1.381, de 05 março de 2007 e suas alterações, e de acordo com a sua competência institucional de acompanhamento e controle social dos recursos vinculados às ações e serviços públicos de saúde, emite com base na avaliação procedida em sua reunião ordinária do Conselho Municipal para análise da Audiência Pública de Saúde – 3º quadrimestre de 2023, no dia 21 de fevereiro de 2024, parecer referente a efetiva aplicação dos recursos destinados às ações e serviços públicos de saúde.

#### **1 – RELATÓRIO**

No 3º quadrimestre financeiro de 2023, os trabalhos realizados pela Secretaria Municipal de Saúde foram conduzidos de acordo com o planejamento inicial para 2023, observando-se as competências legais definidas para este órgão.

Destaca-se por fim, quanto ao trabalho desenvolvido por este órgão, que todas as atividades desenvolvidas pelo Gestor da Saúde encontram-se descritas no relatório da Audiência Pública – 3º Quadrimestre de 2023, encontrando-se agora disponíveis para análise do Tribunal de contas do Estado de São Paulo.

Os relatórios e os balancetes demonstram os recursos vinculados à saúde, e considerando, ainda a auto aplicabilidade do art. 77 do Ato das Disposições Constitucionais Transitórias (ADCT), da Constituição Federal, introduzido pela Emenda Constitucional nº 29, o presente Conselho



PREFEITURA MUNICIPAL DE  
BIRITIBA MIRIM

acompanhou a regular aplicação em ações e serviços públicos de saúde do percentual mínimo de 15% em relação às receitas de impostos e transferências constitucionais, **verificando que o município atingiu o percentual de 23,92% de contas pagas, R\$ 16.748.318,12 de empenhadas e R\$ 16.671.450,65 liquidadas, uma vez que as despesas próprias da saúde e acumuladas no período.**

Na reunião realizada no dia 21 de fevereiro de 2024, os membros do Conselho Municipal de Saúde e representantes da comunidade atestaram à efetiva aplicação dos recursos destinados às ações e serviços públicos de saúde. Anexamos ao presente parecer: cópia da ata da apresentação da Audiência Pública do 3º Quadrimestre de 2023, realizada em 21 de fevereiro de 2024, na qual consta que os conselheiros municipais da saúde presentes, após a leitura, análise e discussão aprovaram todas as informações ali apresentadas e correspondentes ao 3º quadrimestre de 2023, cópia da Lista de Presença na Audiência Pública com a participação dos senhores conselheiros municipais de Saúde.

## 2 – PARECER

**Em conclusão, tendo em vista o trabalho realizado no município na Apresentação do 3º Quadrimestre de 2023, os relatórios apresentados e os resultados obtidos quanto aos indicadores pactuados, foi possível, com base na Apresentação da Audiência Pública do 3º Quadrimestre de 2023, emitir opinião atestando a regular aplicação dos recursos em Ações e Serviços Públicos de Saúde.** Finalmente, em consonância com a Apresentação da Audiência Pública do 3º Quadrimestre de 2023, atestamos também a regular aplicação dos recursos advindos de convênios e demais transferências realizadas. Assina o presente parecer a mesa diretora do Conselho Municipal de Saúde, com fulcro na **APROVAÇÃO** dos conselheiros municipais da saúde de todas as informações aqui contidas na apresentação da Audiência Pública do 3º Quadrimestre de 2023, realizada em 21 de fevereiro de 2024.

Biritiba Mirim, 13 de Março de 2024.

Luciano Alberto José Teixeira  
Presidente do Conselho Municipal da Saúde