



PREFEITURA MUNICIPAL DE BIRITIBA MIRIM
SECRETARIA MUNICIPAL DE SAÚDE
CONSELHO MUNICIPAL DE SAÚDE



Biritiba Mirim, 04 de setembro de 2023.

Ofício nº: 425/2023

Assunto: Audiência Pública 2º Quadrimestre de 2023.

Prezado Vereador, Reginaldo Fábio da Silva.

A Secretaria Municipal de Saúde de Biritiba Mirim solicita a utilização do espaço da Câmara Municipal de Biritiba Mirim, em 29 de setembro de 2023, no horário das 14h00 às 16h00 para realização da Audiência Pública do 2º Quadrimestre de 2023.

Desde já agradecemos pela atenção.

Virginia Garcia Leme
Secretária Municipal de Saúde



Avenida Maria José de Siqueira Melo, nº 340, Jardim Takebe, Biritiba Mirim/SP
Tel.: (11) 4692-6275



Câmara Municipal de Biritiba Mirim

Rua João José Guimarães, 125 - Centro - CEP 08940-000 - Biritiba Mirim - São Paulo
Fone: (11) 4694-8430 www.camarabiritibamirim.sp.gov.br

Biritiba Mirim, 11 de setembro de 2023.

Ofício nº. 451/2023

Senhora Secretária:

Cumprimentando-a cordialmente, e em atenção ao Ofício nº 425/2023, protocolado nesta Casa de Leis, sob o nº 435 de 05 de setembro de 2023, informo a disponibilidade do espaço da Câmara Municipal para realização da Audiência Pública no dia 29 de setembro de 2023 às 14:00 horas.

Aproveito a oportunidade para renovar meus protestos de elevada estima e distinta consideração.

REGINALDO FÁBIO DA SILVA
Presidente da Câmara

A Senhora
Virgínia Garcia Leme
Secretária Municipal de Saúde
Nesta.

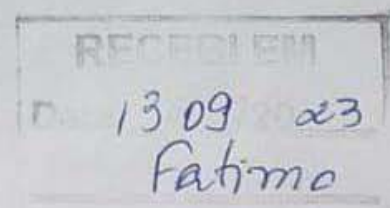



PREFEITURA DE
BIRITIBA MIRIM

INÍCIO ADMINISTRAÇÃO CIDADE NOTÍCIAS SERVIÇOS CONTATOS



PREFEITURA MUNICIPAL DE BIRITIBA MIRIM
SECRETARIA MUNICIPAL DE SAÚDE
CONSELHO MUNICIPAL DE SAÚDE



PARTICIPE !

AUDIÊNCIA PÚBLICA

Prestação de Contas
2º Quadrimestre de 2023



A Secretaria Municipal de Saúde e a Câmara Municipal de Biritiba Mirim convidam os Conselheiros de Saúde, Vereadores e a Comunidade.

Local: Rua José Bonifácio, n.º 125 - Centro
Horário: 14h00



SAÚDE - AUDIÊNCIA PÚBLICA DE SAÚDE!

19/09/2023 POR SECRETARIA DE COMUNICAÇÃO

CONVITE!

A Secretaria Municipal de Saúde e a Câmara Municipal de Biritiba Mirim convidam Conselheiros de Saúde, Vereadores e Municipais



PREFEITURA MUNICIPAL DE BIRITIBA MIRIM
SECRETARIA MUNICIPAL DE SAÚDE



AUDIÊNCIA PÚBLICA 2º QUADRIMESTRE DE 2023
Lista de Presença

Local: Câmara Municipal de Biritiba Mirim

Data: 29/09/2023

| Nome | Unidade | Telefone | e-mail |
|------------------------------|---------------------|------------------|-----------------------------------|
| Paulinho Cardoso de Faria | Rua das Palmeiras | 98408 3055 | Tur03081961@gmail.com |
| Vanessa Valery Pietzki | Est. pl. eucalipto | 98071-6911 | vanessavalery2808@gmail.com |
| Paulo Fernando dos Santos | Secretaria de Saúde | (14) 99792-9305 | paufnfernandesantos@gmail.com |
| Duane Alencar Rodrigues | Secretaria de Saúde | (11) 9.6848-7925 | duanealencarodrigues105@gmail.com |
| Laura dos Santos Rodrigues | Tipac | (11) 957760621 | |
| Edna Fatima M. Rodrigues | S.M.S. / Vigilância | (11) 95064-0482 | ednaerodriguesfmc@gmail.com |
| Rui Mauro P. de Almeida | EST. Juncal | (11) 972116-0635 | ruimauroalmeida271@gmail.com |
| Renato Augusto de Faria | EST. Juncal | (11) 99317-2400 | renatoaug26@gmail.com |
| Marcelo Henrique P. de Souza | Via. ANTAR | (11) 58845 7154 | marcelomachado329@gmail.com |
| Luciano A. J. de Souza | P.A. | (11) 96176 2813 | |
| Beatriz S. Prado | Reviser | 11-983311063 | BeatrizPrado |
| Ana Lucia Evangelina | C. P. Mulher | 4692-3345 | cmulher@gmail.com |
| Lucia Sulya Lopes Antunes | Farmácia / CSII | (11) 964973575 | farmacia.biritibamirim@gmail.com |

Avenida Maria José de Siqueira Melo, nº 340, Jardim Takebe, Biritiba Mirim/SP
Tel.: (11) 4692-6275



PREFEITURA MUNICIPAL DE BIRITIBA MIRIM
SECRETARIA MUNICIPAL DE SAÚDE



AUDIÊNCIA PÚBLICA
2º QUADRIMESTRE DE 2023
Lei Complementar Federal nº 141, de
13/01/2012

CARLOS ALBERTO TAINO JUNIOR
Prefeito Municipal

Virginia Garcia Leme
Secretária Municipal de Saúde





O Sistema de Saúde Municipal de Biritiba Mirim é formado atualmente pelas seguintes unidades:

- Pronto Atendimento Municipal “Irio Taino”;
- Centro de Especialidades/UBS - “Pref. Joaquim Ribeiro Coelho” (c/PACS);
- Unidade Básica de Saúde do Irohy ;
- Estratégia de Saúde da Família: Jardim Yoneda, Cruz das Almas, Jardim dos Eucaliptos e Hiroy;
- EMAD/1EMAP – Equipe Multiprofissional de Atenção Domiciliar/Equipe Multiprofissional de Apoio – sediada no Pronto Atendimento Irio Taino;
- Centro de Referência da Saúde da Mulher e da Criança;
- Estratégia de Saúde da Família Castellano (Aguardando contratação de funcionários para implantação).



DEMONSTRATIVO DE OFERTA E PRODUÇÃO DE SERVIÇOS NA REDE MUNICIPAL DE SAÚDE, CONTRATADA OU CONVENIADA

PROGRAMAÇÃO ORÇAMENTÁRIA

Supervisão e coleta de dados:

Secretaria Municipal de Saúde

Equipe Técnica da Secretaria Municipal de Saúde



RECURSOS HUMANOS NA SAÚDE



Prefeitura



Funcionários

177



Despesas Recursos Humanos

R\$ 650.039,59



Santa Casa
São Bernardo do Campo



Funcionários

61



Despesas Recursos Humanos

R\$ 118.955,48



Pronto Atendimento
Írio Taino

Diretor Técnico:

Gustavo Bezerra

Coordenação de Enfermagem:

Bruna Soares

Marcia Aniceto

Coordenação Operacional: Luciano Teixeira

Clínica de Especialidades/UBS
Prefeito Joaquim Ribeiro Coelho

Enfermeira Responsável:

Vânia Batista Xavier

Centro de Referência da Mulher
Maria de Miranda Melo Freitas

Enfermeira Responsável:

Ana Lúcia Miranda Lugubone

Centro de Referência da Criança
Ane Kaori Pedrotti Taziri

Enfermeira Responsável:

Valéria Barbosa do Prado

Unidade de Saúde da Família
Irohy

Enfermeira Responsável:

Sandra Aparecida Morine

Unidade de Saúde da Família
Castelano

Enfermeira Responsável:

Eliana Mara Campos dos Santos



**Estratégia de Saúde da Família
Yoneda**

**Enfermeira Responsável:
Karina Francisco de Castro**

**Estratégia de Saúde da Família
Cruz das Almas**

**Enfermeira Responsável:
Eliana Mara de Campos Santos**

**Estratégia de Saúde da Família
Jardim dos Eucaliptos**

**Enfermeira Responsável:
Vanessa Valery Pietzak**

Vigilância em Saúde

**Enfermeira Responsável:
Valéria Barbosa do Prado**

**Melhor em Casa
EMAD e EMAP**

**Coordenação:
Noemi Jeniffer Garcia de Matos**
**Enfermeira:
Fabíola de Siqueira Melo**

Assistência Farmacêutica

**Farmacêuticos:
Hélio M. Yamamoto
Leslie Evelyn L. Ardachinikoff**



Receita Municipal Aplicada em Saúde

| | | |
|---|---|---|
| População estimada em 2020 (IBGE) | | 32.936 |
| Dotação atualizada para o Exercício - Aplicação na Saúde | | R\$ 27.499.019,14 |
| % de receita própria aplicada em saúde (Paga) | 20,20 % | R\$ 9.458.868,35 |
| Despesas Líquidas da Saúde (R\$) | Empenhadas Acumulado R\$ 12.152.568,00 25,96 % | Liquidado Acumulado R\$ 9.645.263,84 20,60 % |
| Gasto municipal per capita com saúde (R\$) | R\$ 83,49 | Comparativo do 2º quadrimestre de 2022 R\$ 62,81 |
| Total das Receitas para apuração da Aplicação em Saúde (R\$) | R\$ 46.816.629,79 | Mínimo 15 % R\$ 7.022.494,47 Aplicar |



Despesas com Ações e Serviços Públicos de Saúde por Sub-Função

| Despesas | Empenhadas | Liquidadas | Pago Acumulado |
|---------------------------------------|----------------------|---------------------|---------------------|
| Atenção Básica | 6.973.905,88 | 5.949.585,28 | 5.825.672,57 |
| Assistência Hospitalar e Ambulatorial | 4.201.487,19 | 2.745.210,82 | 2.722.728,38 |
| Total | 11.175.393,07 | 8.694.796,10 | 8.548.400,95 |

Fonte: Quadro de Aplicação de Recursos na Saúde. 2º Quadrimestre. Biritiba Mirim, 2023.



Pronto Atendimento

| Consulta | Mai. | Jun. | Jul. | Ago. | Total |
|---------------|------|------|------|------|--------------|
| Clínica Geral | 4489 | 4374 | 3931 | 3876 | 16670 |
| Pediatria | 1340 | 1246 | 781 | 960 | 4327 |
| Total | | | | | 20997 |

| Procedimentos com finalidade diagnóstica | Mai. | Jun. | Jul. | Ago. | Total |
|--|------|------|------|------|--------------|
| Laboratório Clínico | 2668 | 2875 | 3112 | 2717 | 11372 |
| Teste rápido e Swab (COVID-19) | 52 | 81 | 70 | 69 | 272 |
| Diagnóstico por Raio-X Interno | 1019 | 1014 | 904 | 819 | 3756 |
| Diagnóstico por Raio-X Externo | 331 | 265 | 271 | 286 | 1153 |
| Métodos diagnósticos ECG | 120 | 146 | 157 | 180 | 603 |
| Total | | | | | 17156 |



Pronto Atendimento

| Procedimentos Internos Enfermagem | Mai. | Jun. | Jul. | Ago. | Total |
|-----------------------------------|------|------|------|------|--------------|
| Administração de medicamentos | 4863 | 4901 | 4656 | 4166 | 18586 |
| Classificação de risco | 5393 | 5136 | 4247 | 4345 | 19121 |
| Nebulização | 302 | 369 | 249 | 306 | 1226 |
| Retirada de pontos | 1 | 2 | 1 | 2 | 6 |
| Fleet enema | 8 | 9 | 10 | 8 | 35 |
| Curativo | 51 | 35 | 54 | 40 | 180 |
| Métodos diagnósticos Dextro | 430 | 593 | 551 | 458 | 2032 |
| Total | | | | | 41186 |

| Procedimentos Internos Médico | Mai. | Jun. | Jul. | Ago. | Total |
|-------------------------------|------|------|------|------|-----------|
| Sutura | 20 | 23 | 28 | 17 | 88 |
| Drenagem | 1 | 0 | 0 | 0 | 1 |
| Retirada de corpo estranho | 1 | 2 | 0 | 2 | 5 |
| Total | | | | | 94 |

| Atendimento | Mai. | Jun. | Jul. | Ago. | Total |
|------------------------------|------|------|------|------|-------------|
| Observação adulto e infantil | 426 | 340 | 288 | 213 | 1267 |
| Remoção | 40 | 51 | 43 | 53 | 187 |



Estratégia de Saúde da Família Yoneda

| Consulta | Mai. | Jun. | Jul. | Ago. | Total |
|---------------|------|------|------|------|-------------|
| Clínica Geral | 489 | 438 | 489 | 587 | 2003 |
| Enfermeira | 33 | 29 | 21 | 15 | 98 |
| Puerperal | 2 | 2 | 2 | 2 | 8 |
| Nutricionista | 0 | 0 | 0 | 0 | 0 |
| Total | | | | | 2109 |

| Procedimentos Internos de enfermagem | Mai. | Jun. | Jul. | Ago. | Total |
|--------------------------------------|------|------|------|------|-------------|
| Pré-consulta | 218 | 152 | 172 | 56 | 598 |
| Administração de medicamentos | 62 | 43 | 35 | 35 | 175 |
| Aferição de Pressão Arterial | 371 | 136 | 166 | 246 | 919 |
| Aferição de Dextro | 50 | 17 | 12 | 25 | 104 |
| Curativo | 3 | 1 | 2 | 10 | 16 |
| Coleta de Laboratório | 206 | 206 | 220 | 266 | 898 |
| Nebulização | 0 | 0 | 0 | 0 | 0 |
| Retirada de pontos | 20 | 6 | 4 | 13 | 43 |
| Teste rápido (IST) | 24 | 40 | 36 | 84 | 184 |
| Teste COVID | 19 | 8 | 0 | 0 | 27 |
| Teste de Gravidez (BHCG) | 8 | 8 | 4 | 7 | 27 |
| Imunização (Vacina) | 588 | 33 | 0 | 0 | 621 |
| Total | | | | | 3612 |



Estratégia de Saúde da Família Yoneda

| Procedimentos com finalidade diagnóstica | Mai. | Jun. | Jul. | Ago. | Total |
|--|------|------|------|------|-------|
| Citologia Oncótica na faixa etária de 25 a 64 anos | 40 | 24 | 15 | 11 | 90 |

| Visitas Domiciliares | Mai. | Jun. | Jul. | Ago. | Total |
|-----------------------------|------|------|------|------|-------------|
| Médica | 7 | 10 | 19 | 9 | 45 |
| Enfermeira | 6 | 17 | 17 | 6 | 46 |
| Técnico de Enfermagem | 0 | 2 | 3 | 0 | 5 |
| Agente Comunitário de Saúde | 857 | 1053 | 1617 | 2186 | 5713 |
| Total | | | | | 5808 |



Estratégia de Saúde da Família Yoneda

| Solicitação de exames e encaminhamentos | Mai. | Jun. | Jul. | Ago. | Total |
|---|------|------|------|------|-------------|
| SADT | 328 | 169 | 179 | 277 | 953 |
| APAC | 18 | 32 | 15 | 17 | 82 |
| Referência e Contrareferência | 168 | 123 | 112 | 151 | 554 |
| Total | | | | | 1589 |

| Consultas de Pré-Natal | Mai. | Jun. | Jul. | Ago. | Total |
|------------------------|------|------|------|------|------------|
| Clinico | 40 | 33 | 29 | 31 | 133 |
| Enfermeira | 15 | 22 | 17 | 27 | 81 |
| Total | | | | | 214 |



Estratégia de Saúde da Família Cruz das Almas

| Consulta | Mai. | Jun. | Jul. | Ago. | Total |
|---------------|------|------|------|------|------------|
| Clínica Geral | 133 | 124 | 29 | 184 | 470 |
| Enfermagem | 79 | 2 | 0 | 0 | 81 |
| Total | | | | | 551 |

| Procedimentos Internos de enfermagem | Mai. | Jun. | Jul. | Ago. | Total |
|--------------------------------------|------|------|------|------|-------------|
| Pré-consulta | 159 | 44 | 24 | 28 | 255 |
| Administração de medicamentos | 70 | 23 | 13 | 16 | 122 |
| Aferição de Pressão Arterial | 159 | 44 | 24 | 28 | 255 |
| Aferição de Dextro | 100 | 22 | 18 | 18 | 158 |
| Curativo | 22 | 32 | 18 | 13 | 85 |
| Coleta de Laboratório | 0 | 0 | 0 | 98 | 98 |
| Retirada de pontos | 8 | 2 | 4 | 5 | 19 |
| Teste rápido (IST) | 3 | 0 | 0 | 4 | 7 |
| Teste de Gravidez (BHCG) | 6 | 0 | 0 | 5 | 11 |
| Teste rápido COVID-19 | 12 | 7 | 0 | 3 | 22 |
| Total | | | | | 1032 |



Estratégia de Saúde da Família Cruz das Almas

| Procedimentos com finalidade diagnóstica | Mai. | Jun. | Jul. | Ago. | Total |
|--|------|------|------|------|-----------|
| Citologia Oncótica na faixa etária de 25 a 64 anos | 19 | 8 | 0 | 6 | 33 |

| Visitas Domiciliares | Mai. | Jun. | Jul. | Ago. | Total |
|-----------------------------|------|------|------|------|--------------|
| Médica | 0 | 0 | 0 | 7 | 7 |
| Enfermagem | 3 | 0 | 0 | 4 | 7 |
| Técnico de Enfermagem | 0 | 0 | 1 | 0 | 1 |
| Agente Comunitário de Saúde | 2702 | 4153 | 3704 | 3956 | 14515 |
| Total | | | | | 14530 |

| Solicitação de exames e encaminhamentos | Mai. | Jun. | Jul. | Ago. | Total |
|---|------|------|------|------|------------|
| SADT | 90 | 31 | 10 | 50 | 181 |
| APAC | 6 | 0 | 1 | 2 | 9 |
| Referência e Contrareferência | 59 | 16 | 5 | 42 | 122 |
| Total | | | | | 312 |

| Consultas de Pré-Natal | Mai. | Jun. | Jul. | Ago. | Total |
|------------------------|------|------|------|------|-----------|
| Enfermeira | 16 | 7 | 0 | 9 | 32 |



Estratégia de Saúde da Família Jd. dos Eucaliptos

| Consulta | Mai. | Jun. | Jul. | Ago. | Total |
|---------------|------|------|------|------|-------------|
| Clínica Geral | 384 | 268 | 287 | 367 | 1306 |
| Enfermagem | 76 | 154 | 82 | 164 | 476 |
| Puerperal | 1 | 0 | 0 | 1 | 2 |
| Total | | | | | 1784 |

| Procedimentos Internos de enfermagem | Mai. | Jun. | Jul. | Ago. | Total |
|--------------------------------------|------|------|------|------|-------------|
| Pré-consulta | 51 | 55 | 98 | 92 | 296 |
| Administração de medicamentos | 12 | 17 | 28 | 42 | 99 |
| Aferição de Pressão Arterial | 51 | 55 | 98 | 92 | 296 |
| Aferição de Dextro | 32 | 24 | 36 | 40 | 132 |
| Curativo | 2 | 3 | 0 | 0 | 5 |
| Coleta de Laboratório | 124 | 128 | 136 | 125 | 513 |
| Retirada de pontos | 3 | 0 | 8 | 6 | 17 |
| Teste rápido (IST) | 48 | 62 | 104 | 86 | 300 |
| Teste de Gravidez (BHCG) | 4 | 6 | 2 | 4 | 16 |
| Teste Rápido COVID-19 | 1 | 4 | 2 | 0 | 7 |
| Total | | | | | 1681 |



Estratégia de Saúde da Família Jd. dos Eucaliptos

| Procedimentos com finalidade diagnóstica | Mai. | Jun. | Jul. | Ago. | Total |
|--|------|------|------|------|------------|
| Citologia Oncótica na faixa etária de 25 a 64 anos | 23 | 39 | 27 | 30 | 119 |

| Solicitação de exames e encaminhamentos | Mai. | Jun. | Jul. | Ago. | Total |
|---|------|------|------|------|------------|
| SADT | 62 | 50 | 45 | 87 | 244 |
| APAC | 7 | 6 | 10 | 8 | 31 |
| Referência e Contrareferência | 92 | 103 | 85 | 87 | 367 |
| Total | | | | | 642 |



Estratégia de Saúde da Família Jd. dos Eucaliptos

| Visitas Domiciliares | Mai. | Jun. | Jul. | Ago. | Total |
|-----------------------------|------|------|------|------|-------------|
| Médica | 7 | 9 | 11 | 12 | 39 |
| Enfermagem | 0 | 15 | 9 | 21 | 45 |
| Técnico de Enfermagem | 0 | 0 | 0 | 0 | 0 |
| Agente Comunitário de Saúde | 402 | 458 | 574 | 1027 | 2461 |
| Total | | | | | 2545 |

| Consulta Pré - Natal | Mai. | Jun. | Jul. | Ago. | Total |
|----------------------|------|------|------|------|------------|
| Médico | 40 | 42 | 28 | 28 | 138 |
| Enfermeira | 25 | 17 | 15 | 20 | 77 |

| Procedimentos Odontológicos | Mai. | Jun. | Jul. | Ago. | Total |
|------------------------------------|------|------|------|------|------------|
| Primeira Consulta Programática | 14 | 4 | 16 | 12 | 46 |
| Outros procedimentos odontológicos | 62 | 13 | 56 | 54 | 185 |
| Total | | | | | 231 |



Estratégia de Saúde da Família Hiroy

| Consulta | Mai. | Jun. | Jul. | Ago. | Total |
|---------------|------|------|------|------|-------|
| Clínica Geral | 364 | 301 | 381 | 268 | 1314 |
| Enfermagem | 103 | 78 | 63 | 88 | 332 |

| Procedimentos Internos de enfermagem | Mai. | Jun. | Jul. | Ago. | Total |
|--------------------------------------|------|------|------|------|-------------|
| Pré-consulta | 21 | 36 | 16 | 83 | 156 |
| Administração de medicamentos | 3 | 1 | 7 | 2 | 13 |
| Aferição de Pressão Arterial | 17 | 2 | 16 | 22 | 57 |
| Aferição de Dextro | 4 | 7 | 3 | 7 | 21 |
| Curativo | 17 | 8 | 14 | 15 | 54 |
| Curativo Grau II | 1 | 0 | 0 | 0 | 1 |
| Coleta de Laboratório | 252 | 241 | 249 | 152 | 894 |
| Nebulização | 0 | 0 | 1 | 0 | 1 |
| Retirada de pontos | 5 | 2 | 4 | 3 | 14 |
| Teste rápido (IST) | 5 | 4 | 5 | 10 | 24 |
| Teste de Gravidez (BHCG) | 5 | 6 | 8 | 4 | 23 |
| Teste rápido COVID-19 | 2 | 1 | 2 | 1 | 6 |
| Total | | | | | 1264 |



Estratégia de Saúde da Família Hiroy

| Procedimentos com finalidade diagnóstica | Mai. | Jun. | Jul. | Ago. | Total |
|--|------|------|------|------|-------|
| Citologia Oncótica na faixa etária de 25 a 64 anos | 7 | 8 | 9 | 10 | 34 |

| Visitas Domiciliares | Mai. | Jun. | Jul. | Ago. | Total |
|-----------------------------|------|------|------|------|-------------|
| Médica | 2 | 29 | 7 | 6 | 44 |
| Enfermagem | 2 | 31 | 7 | 6 | 46 |
| Técnico de Enfermagem | 1 | 1 | 1 | 1 | 4 |
| Agente Comunitário de Saúde | 816 | 1307 | 596 | 851 | 3570 |
| Total | | | | | 3664 |

| Solicitação de exames e encaminhamentos | Mai. | Jun. | Jul. | Ago. | Total |
|---|------|------|------|------|------------|
| SADT | 146 | 59 | 31 | 79 | 315 |
| Referência e Contrareferência | 226 | 199 | 58 | 40 | 523 |
| Total | | | | | 838 |



Estratégia de Saúde da Família Hiroy

| Procedimentos Odontológicos | Mai. | Jun. | Jul. | Ago. | Total |
|------------------------------------|------|------|------|------|------------|
| Primeira Consulta Programática | 15 | 20 | 6 | 47 | 88 |
| Outros procedimentos odontológicos | 54 | 76 | 26 | 197 | 353 |
| Total | | | | | 441 |

| Consultas de Pré-Natal | Mai. | Jun. | Jul. | Ago. | Total |
|------------------------|------|------|------|------|-------|
| Médica | 11 | 17 | 16 | 12 | 56 |
| Enfermeira | 7 | 11 | 10 | 18 | 46 |

| Palestras | Mai. | Jun. | Jul. | Ago. | Total |
|-----------|------|------|------|------|-------|
| | 1 | 0 | 0 | 0 | 1 |



Unidade Básica de Saúde Hiroy

| Consultas | Mai. | Jun. | Jul. | Ago. | Total |
|----------------|------|------|------|------|------------|
| Ginecologista | 16 | 23 | 15 | 29 | 83 |
| Pediatria | 33 | 40 | 31 | 9 | 113 |
| Oftalmologista | 31 | 37 | 37 | 33 | 138 |
| Nutricionista | 9 | 14 | 6 | 5 | 34 |
| Total | | | | | 368 |

| Inserção de DIU | Mai. | Jun. | Jul. | Ago. | Total |
|-----------------|------|------|------|------|----------|
| | 1 | 0 | 1 | 0 | 2 |



Centro de Especialidades - CSIII

| Consultas | Mai. | Jun. | Jul. | Ago. | Total |
|------------------------|------|------|------|------|-------------|
| Clínica Geral | 372 | 325 | 196 | 445 | 1338 |
| Endocrinologista | 120 | 42 | 189 | 195 | 546 |
| Pneumologista | 54 | 55 | 35 | 49 | 193 |
| Cardiologista | 112 | 96 | 0 | 102 | 310 |
| Cardiologista - Eletro | 24 | 28 | 0 | 38 | 90 |
| Gastroenterologista | 34 | 41 | 37 | 44 | 156 |
| Alergologista | 78 | 58 | 44 | 79 | 259 |
| Ortopedista | 478 | 439 | 505 | 368 | 1790 |
| Otorrinolaringologista | 71 | 84 | 98 | 104 | 357 |
| Enfermagem | 75 | 110 | 119 | 80 | 384 |
| Total | | | | | 5423 |

| EMTU | Mai. | Jun. | Jul. | Ago. | Total |
|------|------|------|------|------|-------|
| | 0 | 17 | 7 | 23 | 47 |



Centro de Especialidades - CSIII

| Procedimentos Internos de enfermagem | Mai. | Jun. | Jul. | Ago. | Total |
|--------------------------------------|------|------|------|------|-------------|
| Pré-consulta | 0 | 0 | 0 | 0 | 0 |
| Administração de medicamentos | 45 | 53 | 25 | 39 | 162 |
| Aferição de Pressão Arterial | 22 | 31 | 27 | 29 | 109 |
| Aferição de Dextro | 20 | 32 | 23 | 27 | 102 |
| Curativo | 11 | 15 | 17 | 10 | 53 |
| Coleta de Laboratório | 189 | 196 | 223 | 158 | 766 |
| Retirada de pontos | 11 | 21 | 15 | 17 | 64 |
| Teste rápido COVID-19 | 12 | 12 | 12 | 15 | 51 |
| Enfermagem - Eletro | 16 | 22 | 0 | 33 | 71 |
| Total | | | | | 1378 |

| Visitas Domiciliares | Mai. | Jun. | Jul. | Ago. | Total |
|-----------------------------|------|------|------|------|-------|
| Enfermagem | 0 | 0 | 0 | 0 | 0 |
| Técnico de Enfermagem | 0 | 0 | 0 | 0 | 0 |
| Agente Comunitário de Saúde | 893 | 1044 | 188 | 1045 | 3170 |



Centro de Especialidades - CSIII

| Solicitação de exames e encaminhamentos | Mai. | Jun. | Jul. | Ago. | Total |
|---|------|------|------|------|-------------|
| SADT | 622 | 733 | 606 | 598 | 2559 |
| APAC | 53 | 65 | 39 | 48 | 205 |
| Referência e Contrareferência | 736 | 589 | 637 | 602 | 2564 |
| Total | | | | | 5328 |

| Procedimentos Odontológicos | Mai. | Jun. | Jul. | Ago. | Total |
|-----------------------------|------|------|------|------|------------|
| Procedimentos | 49 | 56 | 111 | 109 | 325 |
| Primeira Consulta | 11 | 14 | 34 | 24 | 83 |
| Total | | | | | 408 |

| Procedimentos com finalidade diagnóstica | Mai. | Jun. | Jul. | Ago. | Total |
|--|------|------|------|------|-------|
| Citologia Oncótica na faixa etária de 25 a 64 anos | 24 | 22 | 28 | 23 | 97 |



Estratégia de Saúde da Família Castelano

| Consulta | Mai. | Jun. | Jul. | Ago. | Total |
|---------------|------|------|------|------|------------|
| Clínica Geral | 0 | 74 | 260 | 186 | 520 |
| Enfermeira | 0 | 9 | 9 | 39 | 57 |
| Total | | | | | 577 |

| Procedimentos Internos de enfermagem | Mai. | Jun. | Jul. | Ago. | Total |
|--------------------------------------|------|------|------|------|-------------|
| Pré-consulta | 0 | 74 | 260 | 186 | 520 |
| Administração de medicamentos | 0 | 2 | 6 | 4 | 12 |
| Aferição de Pressão Arterial | 0 | 74 | 261 | 188 | 523 |
| Aferição de Dextro | 0 | 17 | 72 | 2 | 91 |
| Curativo | 0 | 5 | 8 | 12 | 25 |
| Coleta de Laboratório | 0 | 59 | 109 | 101 | 269 |
| Retirada de pontos | 0 | 1 | 4 | 6 | 11 |
| Teste rápido (IST) | 0 | 16 | 16 | 16 | 48 |
| Teste COVID | 0 | 1 | 1 | 1 | 3 |
| Teste de Gravidez (BHCG) | 0 | 1 | 4 | 1 | 6 |
| Total | | | | | 1508 |



Estratégia de Saúde da Família Castelano

| Procedimentos com finalidade diagnóstica | Mai. | Jun. | Jul. | Ago. | Total |
|--|------|------|------|------|-----------|
| Citologia Oncótica na faixa etária de 25 a 64 anos | 0 | 18 | 3 | 6 | 27 |

| Visitas Domiciliares | Mai. | Jun. | Jul. | Ago. | Total |
|-----------------------------|------|------|------|------|-----------|
| Médica | 0 | 8 | 2 | 1 | 11 |
| Enfermeira | 0 | 6 | 6 | 6 | 18 |
| Técnico de Enfermagem | 0 | 0 | 0 | 0 | 0 |
| Agente Comunitário de Saúde | 0 | 0 | 0 | 0 | 0 |
| Total | | | | | 29 |

| Solicitação de exames e encaminhamentos | Mai. | Jun. | Jul. | Ago. | Total |
|---|------|------|------|------|------------|
| SADT | 0 | 30 | 98 | 47 | 175 |
| APAC | 0 | 19 | 10 | 0 | 29 |
| Referência e Contrareferência | 0 | 51 | 54 | 54 | 159 |
| Total | | | | | 363 |

| Consultas de Pré-Natal - Enfermeira | Mai. | Jun. | Jul. | Ago. | Total |
|-------------------------------------|------|------|------|------|-----------|
| Médica | 0 | 0 | 1 | 2 | 3 |
| Enfermeira | 0 | 2 | 1 | 5 | 8 |
| Total | | | | | 11 |



Ambulatório de Saúde Mental

| Consultas | Mai. | Jun. | Jul. | Ago. | Total |
|---------------|------|------|------|------|-------------|
| Clínica Geral | 247 | 221 | 185 | 59 | 712 |
| Enfermeira | 23 | 19 | 5 | 11 | 58 |
| Psicóloga | 27 | 43 | 46 | 65 | 181 |
| Psiquiatra | 0 | 0 | 51 | 176 | 227 |
| Total | | | | | 1178 |

Psiquiatra troca de receita em agosto 85 consultas do total de 176.

| Procedimentos de Enfermagem | Mai. | Jun. | Jul. | Ago. | Total |
|-------------------------------|------|------|------|------|-----------|
| Administração de medicamentos | 40 | 17 | 5 | 10 | 72 |
| Aferição de pressão arterial | 2 | 0 | 0 | 0 | 2 |
| Aferição de dextro | 1 | 1 | 0 | 0 | 2 |
| Curativo simples | 1 | 0 | 0 | 0 | 1 |
| Retirada de pontos | 1 | 2 | 0 | 0 | 3 |
| Teste Rápido COVID-19 | 3 | 0 | 0 | 0 | 3 |
| Total | | | | | 83 |



Centro de Referência da Criança - CRC

| Consultas | Mai. | Jun. | Jul. | Ago. | Total |
|------------------------|------|------|------|------|-------------|
| Pediatria | 716 | 621 | 511 | 638 | 2486 |
| Psicologia | 154 | 269 | 226 | 272 | 921 |
| Clínico | 0 | 41 | 52 | 57 | 150 |
| Pneumologista Infantil | 19 | 14 | 0 | 21 | 54 |
| Total | | | | | 3611 |

| Procedimentos Internos de enfermagem | Mai. | Jun. | Jul. | Ago. | Total |
|--------------------------------------|------|------|------|------|-------|
| Pré-consulta | 716 | 621 | 511 | 638 | 2486 |

| Solicitação de exames e encaminhamentos | Mai. | Jun. | Jul. | Ago. | Total |
|---|------|------|------|------|-------------|
| SADT | 140 | 207 | 160 | 149 | 656 |
| APAC | 0 | 0 | 0 | 3 | 3 |
| Referência e Contrareferência | 173 | 144 | 113 | 114 | 544 |
| Total | | | | | 1203 |

| Pequenas Cirurgias | Mai. | Jun. | Jul. | Ago. | Total |
|--------------------|------|------|------|------|-------|
| Dra. Paula Adas | 8 | 13 | 8 | 2 | 31 |



Centro de Referência da Mulher - CRM

| Consulta | Mai. | Jun. | Jul. | Ago. | Total |
|---------------|------|------|------|------|-------------|
| Ginecologista | 288 | 265 | 273 | 269 | 1095 |
| Enfermagem | 22 | 15 | 14 | 18 | 69 |
| Obstetra | 71 | 79 | 72 | 88 | 310 |
| Clínica Geral | 68 | 91 | 98 | 84 | 341 |
| Total | | | | | 1815 |

| Procedimentos com finalidade diagnóstica | Mai. | Jun. | Jul. | Ago. | Total |
|--|------|------|------|------|-------------|
| Ultrassonografia | 304 | 261 | 351 | 339 | 1255 |
| Citologia Oncótica | 6 | 0 | 17 | 9 | 32 |
| Citologia Oncótica na faixa etária de 25 a 64 anos | 18 | 21 | 54 | 42 | 135 |
| Total | | | | | 1422 |

| Procedimentos Internos de enfermagem | Mai. | Jun. | Jul. | Ago. | Total |
|--------------------------------------|------|------|------|------|-------------|
| Pré-consulta | 125 | 129 | 153 | 176 | 583 |
| Administração de medicamentos | 1 | 0 | 1 | 2 | 4 |
| Aferição de Pressão Arterial | 147 | 187 | 200 | 190 | 724 |
| Aferição de Dextro | 18 | 13 | 15 | 9 | 55 |
| Retirada de pontos | 5 | 2 | 0 | 1 | 8 |
| Teste de Gravidez (BHCG) | 2 | 3 | 1 | 2 | 8 |
| Teste Rápido (IST) | 16 | 20 | 20 | 24 | 80 |
| Total | | | | | 1462 |



Centro de Referência da Mulher - CRM

| Procedimentos Médicos | Mai. | Jun. | Jul. | Ago. | Total |
|-----------------------|------|------|------|------|-----------|
| Colposcopia | 3 | 13 | 11 | 8 | 35 |
| Cauterização | 4 | 2 | 4 | 4 | 14 |
| Total | | | | | 49 |

| Solicitação de exames e encaminhamentos | Mai. | Jun. | Jul. | Ago. | Total |
|---|------|------|------|------|-------------|
| SADT | 301 | 503 | 521 | 381 | 1706 |
| APAC | 11 | 23 | 18 | 10 | 62 |
| Referência e Contrareferência | 95 | 121 | 109 | 112 | 437 |
| Total | | | | | 2205 |

| Consultas de Pré-Natal | Mai. | Jun. | Jul. | Ago. | Total |
|------------------------|------|------|------|------|-----------|
| Enfermeira | 8 | 9 | 8 | 8 | 33 |

| Planejamento Familiar | Mai. | Jun. | Jul. | Ago. | Total |
|-----------------------|------|------|------|------|-----------|
| Enfermeira | 17 | 13 | 13 | 17 | 60 |
| Psicóloga | 16 | 14 | 13 | 17 | 60 |



Melhor em Casa – SAD

| EMAD - Visitas | Mai. | Jun. | Jul. | Ago. | Total |
|--------------------------|------|------|------|------|------------|
| Médico(a) | 5 | 4 | 2 | 19 | 30 |
| Enfermeiro(a) | 57 | 64 | 56 | 0 | 177 |
| Técnico(a) de Enfermagem | 20 | 34 | 17 | 53 | 124 |
| Fisioterapeuta | 0 | 42 | 41 | 52 | 135 |
| Total | | | | | 466 |

| EMAP | Mai. | Jun. | Jul. | Ago. | Total |
|----------------|------|------|------|------|------------|
| Fisioterapeuta | 43 | 0 | 0 | 0 | 43 |
| Psicóloga | 26 | 30 | 13 | 45 | 114 |
| Nutricionista | 0 | 0 | 1 | 3 | 4 |
| Total | | | | | 161 |



Melhor em Casa – SAD

| Pacientes Atendidos | Mai. | Jun. | Jul. | Ago. | Total |
|-----------------------------|------|------|------|------|-------------|
| Pacientes em Atendimento* | 32 | 29 | 31 | 31 | 31 |
| Pacientes encaminhados AACD | 0 | 0 | 0 | 0 | 0 |
| Admitidos AACD | 1 | 0 | 0 | 0 | 1 |
| Pacientes em Alta | 0 | 5 | 1 | 4 | 10 |
| Óbitos | 0 | 3 | 1 | 1 | 5 |
| Dispensação de Insumos | 500 | 415 | 435 | 400 | 1750 |

| Procedimentos | Mai. | Jun. | Jul. | Ago. | Total |
|-------------------------------|------|------|------|------|-----------|
| Curativo | 10 | 5 | 4 | 1 | 20 |
| Coleta para exame | 3 | 2 | 3 | 1 | 9 |
| Sonda | 0 | 0 | 0 | 1 | 1 |
| Administração de medicamentos | 9 | 4 | 3 | 1 | 17 |
| Vacinas | 1 | 11 | 0 | 0 | 12 |
| Total | | | | | 59 |



Vigilância Epidemiológica

| Procedimentos / Ações e Programas | Mai. | Jun. | Jul. | Ago. | Total |
|-----------------------------------|------|------|------|------|-------|
| Tratamento de Tuberculose | 7 | 4 | 3 | 3 | 17 |
| Tratamento de Hanseníase | 1 | 1 | 1 | 1 | 4 |

| Procedimentos com finalidades diagnóstica | | Mai. | Jun. | Jul. | Ago. | Total |
|---|--|------|------|------|------|-------|
| Exames | Coleta Linfa (Bacilo / Hanseníase) | 2 | 2 | 0 | 1 | 5 |
| | BAAR (Bacilo Álcool Ácido Resistente no escarro) | 3 | 4 | 4 | 5 | 16 |

| Consultas | Mai. | Jun. | Jul. | Ago. | Total |
|-------------------------------------|------|------|------|------|-------|
| Consulta Médica | 2 | 3 | 0 | 3 | 8 |
| Consulta de Enfermagem | 9 | 12 | 4 | 12 | 37 |
| Consulta de Técnica de Enfermagem * | 2 | 3 | 0 | 3 | 8 |



Vigilância Epidemiológica

| Imunização | Mai. | Jun. | Jul. | Ago. | Total |
|------------|-------|-------|-------|-------|-------|
| | 1.207 | 1.680 | 1.339 | 1.085 | 5.311 |

| Testes | Mai. | Jun. | Jul. | Ago. | Total |
|----------------|------|------|------|------|-----------|
| Teste Rápido | 4 | 0 | 0 | 12 | 16 |
| HIV | 1 | 0 | 0 | 3 | 4 |
| Hepatite B e C | 2 | 0 | 0 | 6 | 8 |
| Sífilis | 1 | 0 | 0 | 3 | 4 |
| Total | | | | | 32 |

| Distribuição de Preservativos | Mai. | Jun. | Jul. | Ago. | Total |
|-------------------------------|------|------|------|------|--------------|
| Preservativo Feminino | 50 | 50 | 50 | 50 | 200 |
| Preservativo Masculino | 5000 | 5000 | 5000 | 5000 | 20000 |
| Total | | | | | 20200 |



Vigilância Epidemiológica COVID - 19

| Doses Aplicadas | Mai. | Jun. | Jul. | Ago. | Total |
|-----------------|-------|------|------|------|-------------|
| 1a Dose | 41 | 29 | 15 | 22 | 107 |
| 2a Dose | 47 | 28 | 29 | 28 | 132 |
| 3ª Dose | 149 | 57 | 78 | 41 | 325 |
| 4ª Dose | 447 | 122 | 96 | 47 | 712 |
| 5ª Dose | 1.073 | 277 | 125 | 102 | 1577 |
| Total | | | | | 2853 |

| Número de Casos (COVID - 19) | Mai. | Jun. | Jul. | Ago. | Total |
|------------------------------|------|------|------|------|------------|
| Notificados | 112 | 68 | 107 | 57 | 344 |
| Suspeitos | 0 | 0 | 0 | 0 | 0 |
| Confirmados | 10 | 1 | 3 | 4 | 18 |
| Descartados | 102 | 67 | 104 | 53 | 326 |
| Recuperados | 10 | 1 | 3 | 4 | 18 |
| Óbitos | 0 | 0 | 0 | 0 | 0 |



Vigilância Sanitária

Quantidade

| Plano de erradicação do Mosquito Aedes aegypti | Mai. | Jun. | Jul. | Ago. | Total |
|---|------|------|------|------|------------|
| Pontos Estratégicos | 7 | 7 | 7 | 7 | 28 |
| Imoveis Especiais | 6 | 6 | 6 | 6 | 24 |
| Atendimento a Denuncia | 2 | 16 | 11 | 11 | 40 |
| Envio de larvas coletadas nos imoveis especiais e pontos estratégicos | 0 | 0 | 0 | 0 | 0 |
| Realização de densidade larvaria (ADL) | 0 | 0 | 0 | 408 | 408 |
| Bloqueio de Criadouro | 1 | 1 | 0 | 0 | 2 |

Visitas

| Mai. | Jun. | Jul. | Ago. | Total |
|------|------|------|------|------------|
| 10 | 10 | 7 | 14 | 41 |
| 0 | 6 | 0 | 0 | 6 |
| 0 | 10 | 5 | 1 | 16 |
| 0 | 0 | 0 | 0 | 0 |
| 0 | 0 | 0 | 408 | 408 |
| 1 | 1 | 0 | 0 | 2 |

Programa de Vigilância da Qualidade da Água para Consumo Humano - Proágua

Coletas realizadas e entregues no Instituto Adolfo Lutz

| Mai. | Jun. | Jul. | Ago. | Total |
|------|------|------|------|----------|
| 2 | 0 | 2 | 4 | 8 |



Vigilância Sanitária

| Atendimento à Denúncia | Mai. | Jun. | Jul. | Ago. | Total |
|--|------|------|------|------|------------|
| Atendimento à reclamação – zoonoses | 0 | 10 | 5 | 5 | 20 |
| Vacinação antirrábica (rotina) | 0 | 98 | 0 | 72 | 170 |
| Atendimento à reclamação – saneamento – eventos adversos (esgoto, terreno) | 0 | 4 | 13 | 0 | 17 |
| Vistoria em estabelecimentos – alimentos | 14 | 8 | 2 | 14 | 38 |
| Emissão de alvará de licença sanitária para estabelecimento – alimento | 3 | 1 | 0 | 10 | 14 |
| Vistorias em estabelecimentos – médica | 1 | 2 | 5 | 8 | 16 |
| Emissão de alvará de licença sanitário para estabelecimento – médica | 1 | 2 | 5 | 8 | 16 |
| Ação educativa – cursos e treinamentos | 0 | 1 | 0 | 0 | 1 |
| Coleta de amostra para análise fiscal | 6 | 0 | 2 | 0 | 8 |
| Avaliação de projeto básico de arquitetura | 0 | 0 | 0 | 0 | 0 |
| Cadastro de estabelecimento sujeito a vigilância sanitária | 7 | 8 | 11 | 14 | 40 |



Vigilância Sanitária

| Faturamento | Mai. | Jun. | Jul. | Ago. | Total |
|--|------|------|------|------|-----------|
| Cadastro de estabelecimentos sujeitos a Vigilância Sanitária | 8 | 8 | 11 | 14 | 41 |
| Investigação de eventos adversos ou queixas técnicas | 1 | 2 | 0 | 0 | 3 |
| Inspeção dos estabelecimentos sujeitos a Vigilância Sanitária | 9 | 8 | 7 | 14 | 38 |
| Licenciamento dos estabelecimentos sujeitos a Vigilância Sanitária | 1 | 2 | 5 | 14 | 22 |
| Recebimento de denúncias/reclamações | 2 | 21 | 24 | 23 | 70 |
| Atendimento de denúncias/reclamações | 1 | 14 | 18 | 13 | 46 |
| Cadastro de serviços de alimentação | 2 | 4 | 6 | 5 | 17 |
| Inspeção sanitária de serviços de alimentação | 14 | 8 | 2 | 10 | 34 |
| Licenciamento sanitário de serviços de alimentação | 3 | 1 | 0 | 10 | 14 |
| Atividades educativas sobre a temática da dengue realizadas para a população | 0 | 0 | 15 | 3 | 18 |



Fisioterapia

| Código | Procedimentos | Mai. | Jun. | Jul. | Ago. |
|---------------|--------------------------|-------------|-------------|-------------|-------------|
| 03.0204.002-1 | Transtorno respiratório | 100 | 0 | 0 | 0 |
| 03.0205.001-9 | Pré e pós operatório | 900 | 700 | 900 | 700 |
| 03.0205.002-7 | Alterações motoras | 2700 | 2900 | 2700 | 3100 |
| 03.0206.002-2 | Distúrbio neuro cinético | 300 | 400 | 400 | 200 |
| | Total | 4000 | 4000 | 4000 | 4000 |



SAMU

| Procedimentos | Mai. | Jun. | Jul. | Ago. | Total |
|--------------------------------------|------|------|------|------|------------|
| Atendimento móvel 192 pré-hospitalar | 117 | 123 | 122 | 112 | 474 |
| Aferição de Pressão Arterial | 134 | 138 | 127 | 129 | 528 |
| Aferição de Glicemia | 134 | 138 | 127 | 129 | 528 |
| Oxigenoterapia | 9 | 8 | 8 | 14 | 39 |
| Viaturas Consórcio* | 17 | 23 | 23 | 18 | 81 |
| Orientação médica sem viatura | 22 | 17 | 16 | 20 | 75 |

*(Atendimentos pela ambulância não contemplada pelo consórcio municipal)



Transporte Sanitário

| Hospitais/ Clínicas/ Institutos | Mai. | Jun. | Jul. | Ago. | Total |
|----------------------------------|------|------|------|------|-------------|
| São Paulo | 220 | 200 | 190 | 205 | 815 |
| Ferraz de Vasconcelos | 5 | 3 | 10 | 5 | 23 |
| Itaim Paulista | 30 | 20 | 15 | 40 | 105 |
| Itaquaquecetuba | 80 | 70 | 50 | 70 | 270 |
| Bauru | 0 | 0 | 1 | 0 | 1 |
| Mogi das Cruzes (Hemodiálise) | 200 | 180 | 200 | 90 | 670 |
| Guarulhos | 20 | 15 | 30 | 45 | 110 |
| Santo André | 50 | 20 | 20 | 18 | 108 |
| Mogi das Cruzes (Quimio e Radio) | 90 | 100 | 0 | 105 | 295 |
| Sapopemba | 1 | 0 | 1 | 0 | 2 |
| Suzano | 90 | 95 | 100 | 85 | 370 |
| Itaquera | 90 | 60 | 30 | 20 | 200 |
| Nova Cachoeirinha | 2 | 1 | 2 | 0 | 5 |
| Sorocaba | 2 | 0 | 1 | 2 | 5 |
| Total | | | | | 2979 |



Regulação

| Consultas Especializadas | Mai. | Jun. | Jul. | Ago. | Total |
|-----------------------------------|------|------|------|------|-------|
| São Paulo | 35 | 26 | 24 | 30 | 115 |
| Hospital Luzia de Pinho Melo | 145 | 95 | 79 | 93 | 412 |
| Hospital Dr. Arnaldo | 0 | 0 | 1 | 1 | 2 |
| Santa Casa de Mogi das Cruzes | 28 | 24 | 28 | 20 | 100 |
| AME Mogi das Cruzes | 169 | 101 | 149 | 187 | 606 |
| Hospital de Ferraz de Vasconcelos | 1 | 15 | 12 | 16 | 44 |
| Santa Marcelina Itaquaquetuba | 19 | 13 | 6 | 17 | 55 |
| Biritiba Mirim | 34 | 116 | 218 | 178 | 546 |

| Consultas Especializadas | |
|--------------------------|-------------|
| Dentro do Município | 546 |
| Fora do Município | 1334 |
| Total | 1880 |



Regulação

| Exames | Mai. | Jun. | Jul. | Ago. | Total |
|-----------------------------------|------|------|------|------|-------|
| São Paulo | 13 | 14 | 21 | 34 | 82 |
| Hospital Luzia de Pinho Melo | 37 | 23 | 32 | 33 | 125 |
| Hospital Dr. Arnaldo | 3 | 4 | 4 | 0 | 11 |
| AME Mogi das Cruzes | 116 | 110 | 69 | 102 | 397 |
| Hospital de Ferraz de Vasconcelos | 0 | 0 | 3 | 5 | 8 |
| Santa Casa Itaquaquecetuba | 68 | 61 | 24 | 74 | 227 |
| Biritiba Mirim | 387 | 309 | 398 | 447 | 1541 |

| Exames | |
|---------------------|-------------|
| Dentro do Município | 1541 |
| Fora do Município | 850 |
| Total | 2391 |



Regulação

| Agendamento AME e Hospital Luzia P. Melo – Cotas e Bolsão | Mai. | Jun. | Jul. | Ago. | Total |
|--|-------------|-------------|-------------|-------------|--------------|
| Cotas | 335 | 285 | 284 | 325 | 1229 |
| Bolsão | 132 | 14 | 45 | 90 | 281 |
| Total | | | | | 1510 |

| Oncologia | Mai. | Jun. | Jul. | Ago. | Total |
|-------------------------|-------------|-------------|-------------|-------------|--------------|
| Solicitados e Atendidos | 3 | 0 | 0 | 2 | 5 |



AUDIÊNCIA PÚBLICA 2º QUADRIMETRE 2023



ASSISTÊNCIA FARMACÊUTICA

Av. Maria José de Siqueira Melo, nº 301 Jd Takebe

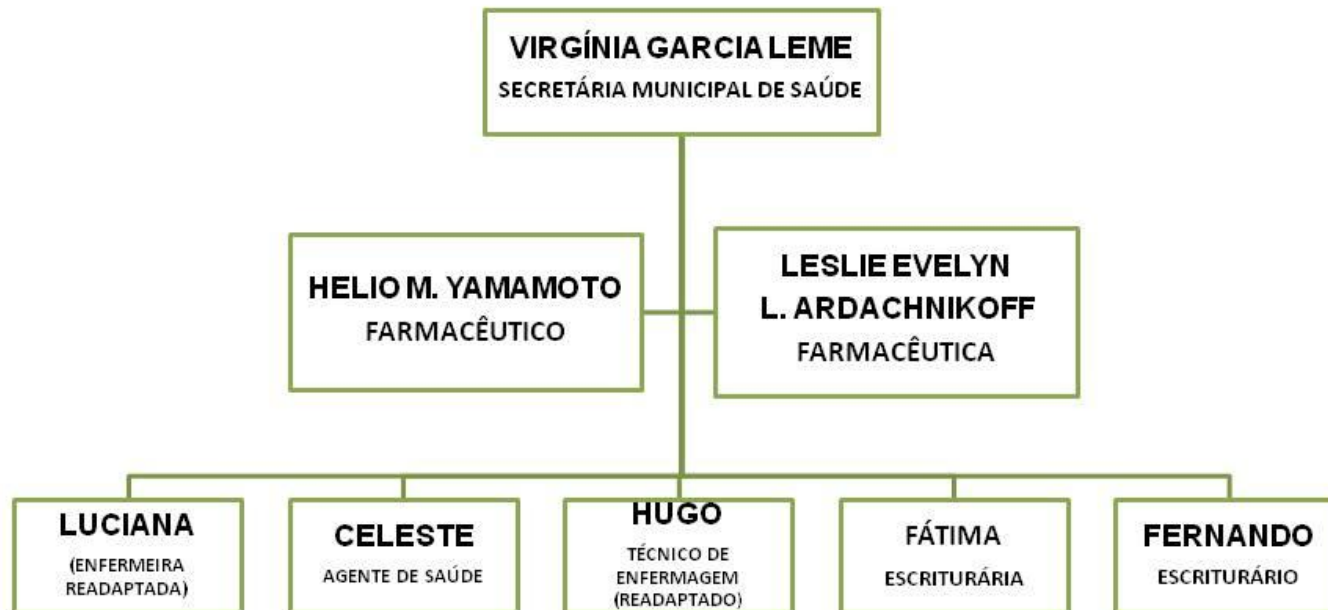



PREFEITURA MUNICIPAL DE BIRITIBA MIRIM
SECRETARIA MUNICIPAL DE SAÚDE
2º QUADRIMESTRE DE 2023



| PROGRAMAS | CONSUMO | VALOR |
|--|---|-----------------------|
| CONTRAPARTIDA MUNICIPAL (RECURSO MUNICIPAL) | 426.193 | R\$ 67.481,41 |
| PROGRAMADOSE CERTA (RECURSO ESTADUAL) | 548.601 | R\$ 44.110,22 |
| DIABETES (RECURSO FEDERAL) | 32.253 | R\$ 41.332,05 |
| INSUMOS DE GLICEMIA (ECURSO MUNICIPAL/ESTADUAL) | 111.500 | R\$ 37.336,00 |
| SAUDE DA MULHER/PLANEJAMENTO FAMILIAR (RECURSO FEDERAL) | 1.032 | R\$ 3.593,71 |
| SAUDE MENTAL (RECURSO ESTADUAL) | 180.655 | R\$ 14.020,94 |
| TOTAL | 1.300.234 Unidades= comprimidos, frascos, ampolas, tubos | R\$ 207.874,33 |



COMPARATIVO DE CONSUMO

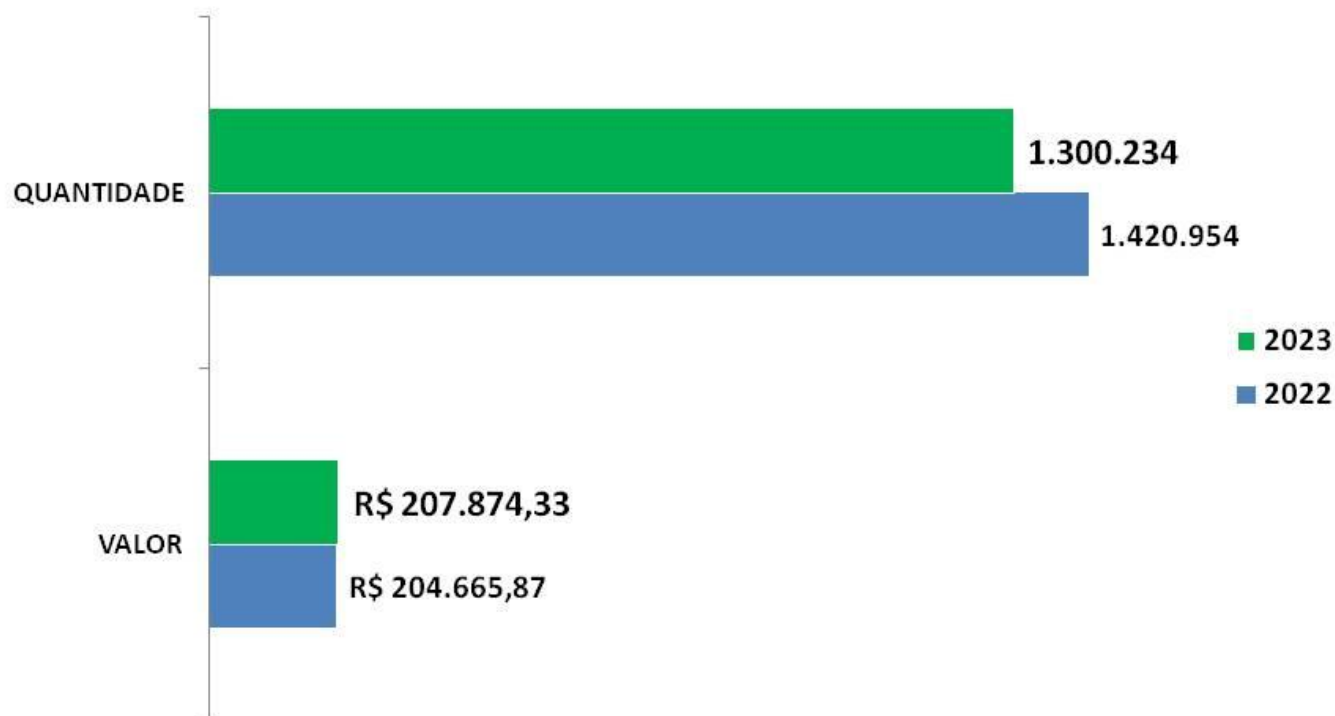



ACUMULADOS POR TIPOS DE RECEITAS

2º quadrimestre

■ 2º quadrimestre

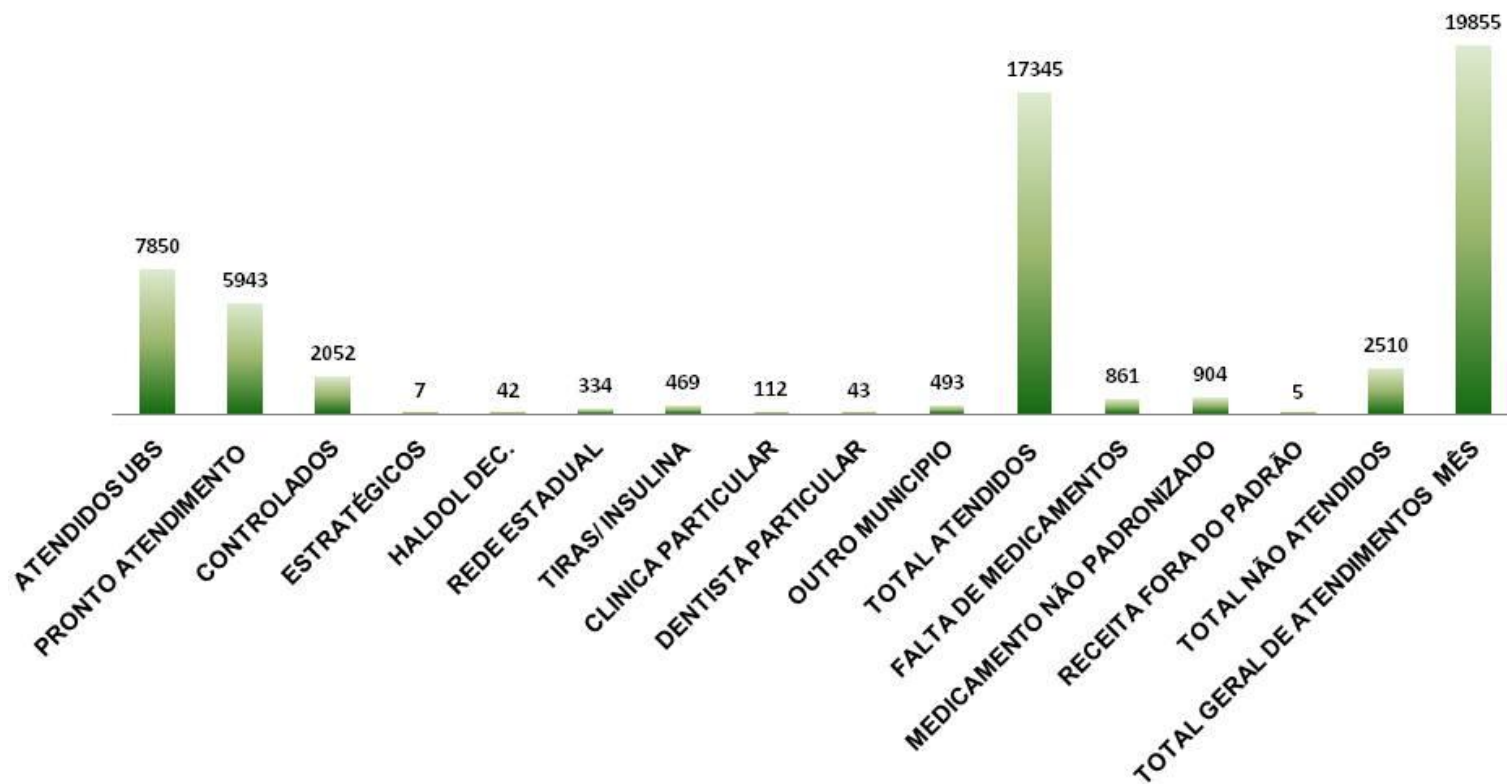



ATENDIMENTOS POR QUADRIMESTRE 2023

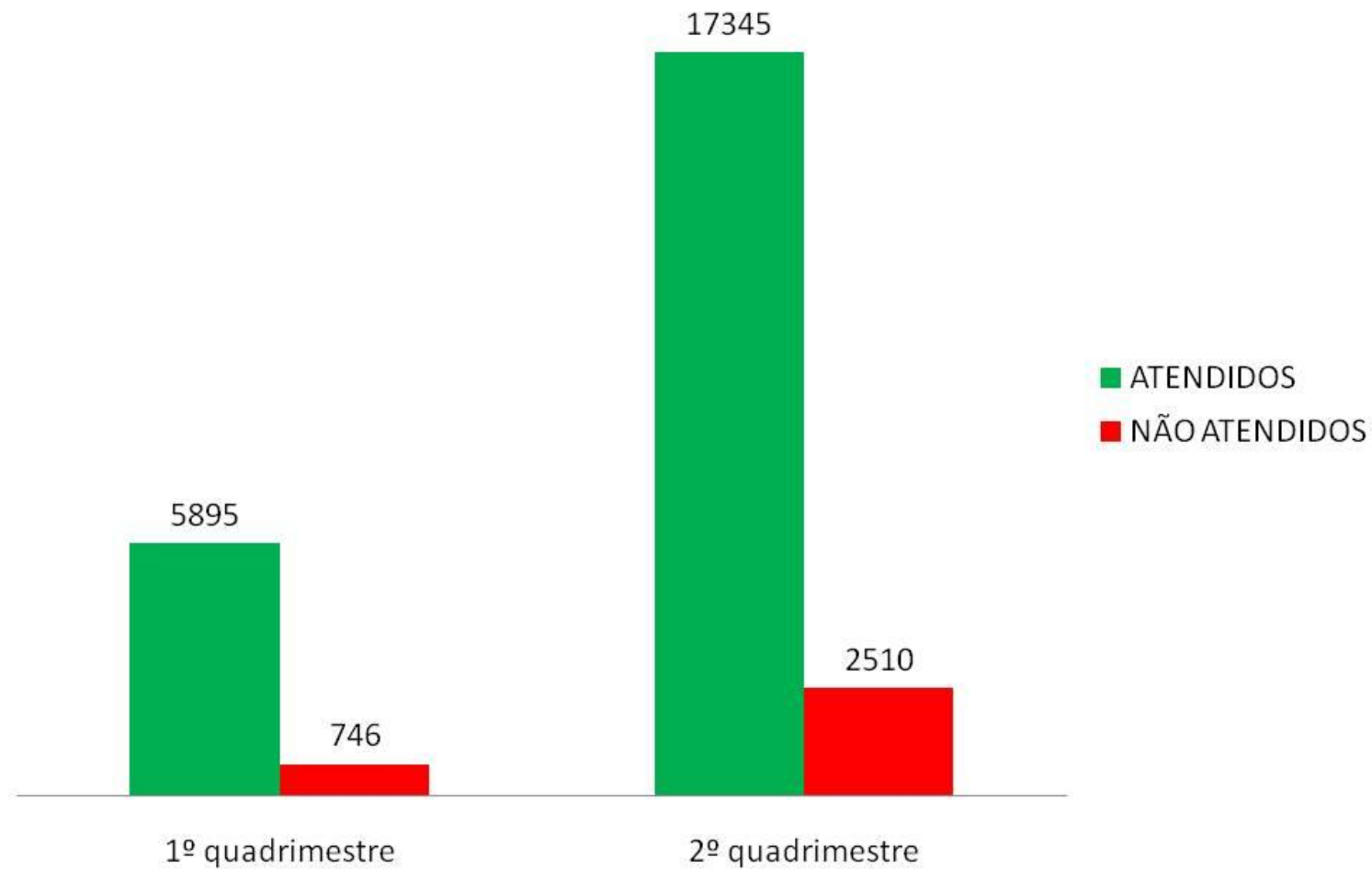



**CONSELHO MUNICIPAL DE SAÚDE – CMS
SECRETARIA MUNICIPAL DE SAÚDE
BIRITIBA-MIRIM**



Biritiba Mirim, 11 de outubro de 2023.

Conselho Municipal de Saúde – Reunião Ordinária

No dia 11 do mês de outubro, às 14h00, deu-se início a reunião presencial ordinária do Conselho Municipal de Saúde de Biritiba Mirim, na Secretaria Municipal de Saúde. Estiveram presente do segmento usuário do SUS: Laura Rodrigues, Ângela Shintate e Benedita Teixeira; do segmento trabalhador do SUS: Ana Miranda e Tiago Pereira; do segmento gestão e prestador de serviços: Edna Rodrigues, Luciano Teixeira e Virgínia Leme. Como convidada Thais de Pauli e Erika Berti. Ocorreu a apresentação da Audiência Pública do 2º Quadrimestre de 2023, documento o qual já foi demonstrado em 29 de setembro de 2023, na Câmara Municipal de Biritiba Mirim. Houve apenas uma solicitação por parte da Secretária Municipal de Saúde, que os dados do 1º quadrimestre estivessem juntos para realização de comparativo dos dados do quadrimestre anterior com o atual que foi apresentado. Durante a reunião foi destacado por Virgínia, que os números de mortalidade fetal elevados, e que há necessidade da realização mais constante das reuniões do Comitê de Mortalidade Materna Infantil, pois houve destaque por parte das enfermeiras que muitos casos têm como causa evitável. Houve demonstração da prestação de contas da organização de saúde Santa Casa de São Bernado do Campo. Foram aprovadas, contudo com ressalvas, pois alguns documentos não foram entregues. Mas esse destaque da falta de documentos tem caráter parcial, pois poderão ser apresentados futuramente conforme solicitados na reunião. Nada mais havendo a tratar, foi lavrada a presente ata, que vai assinada por mim, Tiago, pela presidente e pelos demais conselheiros de saúde presentes.



CONSELHO MUNICIPAL DE SAÚDE DE BIRITIBA MIRIM

Avenida Maria José de Siqueira Melo, nº 340 – Jardim Takebe-Biritiba Mirim – SP.

Tel.: 11-4692-6275 – Ramal 220 – E-mail: cmsbm@biritibamirim.sp.gov.br

Reunião (X) Ordinária () Extraordinária

Local: Secretaria Municipal de Saúde

Data: 11, 10, 2023 Horário: 14h00

Segmento – Governo

| | Nome | Assinatura | Telefone | e-mail |
|----------|--------------------------------|------------|-----------------|-------------------------|
| Titular | Virgínia Garcia Leme | | | saudebiritiba@gmail.com |
| Suplente | | | | |
| Titular | Edna Fátima de Moura Rodrigues | | (11) 95064-0482 | saudebiritiba@gmail.com |
| Suplente | Ana Lúcia Miranda Lugubone | | | analugubone@hotmail.com |

Segmento – Prestadores de Serviços

| | Nome | Assinatura | Telefone | e-mail |
|----------|-------------------------------|------------|---------------|------------------------------|
| Titular | Luciano Alberto José Teixeira | | (11) 96762813 | luciano.tricolor73@gmail.com |
| Suplente | Felipe Simão Lapa | | | clinicacefe@gmail.com |

Convidados

| Nome | Assinatura | Telefone | e-mail |
|-----------------------------|------------|----------|---------------------------------------|
| <u>Thais Brito de Paiva</u> | | | |
| <u>Elaine Helena Zeli</u> | | | <u>erikab-saudebiritiba@gmail.com</u> |
| | | | |
| | | | |
| | | | |



CONSELHO MUNICIPAL DE SAÚDE DE BIRITIBA MIRIM
Avenida Maria José de Siqueira Melo, nº 340 – Jardim Takebe-Biritiba Mirim – SP.
Tel.: 11-4692-6275 – Ramal 220 – E-mail: cmsbm@biritibamirim.sp.gov.br

Reunião (X) Ordinária () Extraordinária

Local: Secretaria Municipal de Saúde

Data: 11, 10, 2023 Horário: 14h00

Segmento – Usuários do SUS

| | Nome | Assinatura | Telefone | e-mail |
|----------------|--------------------------------|--------------------------------------|----------------|--------------------------------|
| Titular | Laura dos Santos Rodrigues | <i>Laura dos Santos Rodrigues</i> | 957760621 | apae_bm@hotmail.com |
| Suplente | Aline Pegoraro Rodrigues | | | pegoraro.fisio@hotmail.com |
| Titular | Beatriz Teodoro da Silva Prado | | | biapradogarcia@hotmail.com |
| Suplente | Josepha de Oliveira Farias | | | biapradogarcia@hotmail.com |
| Titular | Ângela Midori Nakino Shintate | <i>Ângela Midori Nakino Shintate</i> | 11 910851 4090 | midori-shintate1@hotmail.com |
| Suplente | Leticia Nayara de Moraes | | | lenayara.moraes@gmail.com |
| Titular | Benedita Santos Teixeira | <i>Benedita Santos Teixeira</i> | 944056533 | beneditateixeira13@gmail.com |
| Suplente | Sueli Fátima Nunes | | | suelifatimanunes2017@gmail.com |
| Titular | | | | |
| Suplente | | | | |
| Titular | | | | |
| Suplente | | | | |

Segmento – Trabalhadores da Saúde

| | Nome | Assinatura | Telefone | e-mail |
|----------------|---|-----------------------------------|----------------|-------------------------------|
| Titular | Elisabete Aparecida Correa Silva Barros | | | elisabetsilvaharros@gmail.com |
| Suplente | Tiago da Silva Pereira | <i>Tiago da Silva Pereira</i> | 11 9 8607-6274 | tiagopereira@advir.com |
| Titular | Daniel Godoi Leandro França | | | dbmania2005@hotmail.com |
| Suplente | Ana Rosa Fernandes Miranda | <i>Ana Rosa Fernandes Miranda</i> | 11 94296 2534 | flor.anarosa@gmail.com |
| Titular | Celi Ramalho dos Santos Souza | | | celiramalho28@gmail.com |
| Suplente | Sandra Aparecida Morine | | | vebiritiba@yahoo.com.br |



**CONSELHO MUNICIPAL DE SAÚDE
SECRETARIA MUNICIPAL DE SAÚDE BIRITIBA MIRIM**

**PARECER DO CONSELHO MUNICIPAL DE SAÚDE SOBRE A
APLICAÇÃO DOS RECURSOS VINCULADOS, PELA EC Nº
29/00, NAS AÇÕES E SERVIÇOS PÚBLICOS DE SAÚDE.**

2º QUADRIMESTRE DE 2023

EXERCÍCIO DE 2023

O Conselho Municipal de Saúde de Biritiba Mirim, através de seus membros, em obediência a Lei Municipal nº 1.381, de 05 março de 2007 e suas alterações, e de acordo com a sua competência institucional de acompanhamento e controle social dos recursos vinculados às ações e serviços públicos de saúde, emite com base na avaliação procedida em sua reunião ordinária do Conselho Municipal para análise da Audiência Pública de Saúde – 2º quadrimestre de 2023 no dia 11 de outubro de 2023, parecer referente à efetiva aplicação dos recursos destinados às ações e serviços públicos de saúde.

1 – RELATÓRIO

No 2º quadrimestre financeiro de 2023, os trabalhos realizados pela Secretaria Municipal de Saúde foram conduzidos de acordo com o planejamento inicial para 2023, observando-se as competências legais definidas para este órgão.

Destaca-se por fim, quanto ao trabalho desenvolvido por este órgão, que todas as atividades desenvolvidas pelo Gestor da Saúde encontram-se descritas no relatório da Audiência Pública – 2º Quadrimestre de 2023, encontrando-se agora disponíveis para análise do Tribunal de contas do Estado de São Paulo.

Os relatórios e os balancetes demonstram os recursos vinculados à saúde, e considerando, ainda a auto aplicabilidade do art. 77 do Ato das Disposições Constitucionais Transitórias (ADCT), da Constituição Federal, introduzido pela Emenda Constitucional nº 29, o presente Conselho



CONSELHO MUNICIPAL DE SAÚDE – CMS
SECRETARIA MUNICIPAL DE SAÚDE
BIRITIBA-MIRIM



PREFEITURA MUNICIPAL DE
BIRITIBA MIRIM

acompanhou a regular aplicação em ações e serviços públicos de saúde do percentual mínimo de 15% em relação às receitas de impostos e transferências constitucionais, **verificando que o município atingiu o percentual de 20,20% de contas pagas, R\$ 12.152.568,00 de empenhadas e R\$ 9.645.263,84 liquidadas uma vez que as despesas próprias da saúde e acumuladas no período.**

Na reunião realizada no dia 11 de outubro de 2023, os membros do Conselho Municipal de Saúde e representantes da comunidade atestaram à efetiva aplicação dos recursos destinados às ações e serviços públicos de saúde. Anexamos ao presente parecer: cópia da ata da apresentação da Audiência Pública do 2º Quadrimestre de 2023, realizada em 29 de setembro de 2023, na qual consta que os conselheiros municipais da saúde presentes, após a leitura, análise e discussão aprovaram todas as informações ali apresentadas e correspondentes ao 2º quadrimestre de 2023, cópia da Lista de Presença na Audiência Pública com a participação dos senhores conselheiros municipais de Saúde.

2 – PARECER

Em conclusão, tendo em vista o trabalho realizado no município na Apresentação do 2º Quadrimestre de 2023, os relatórios apresentados e os resultados obtidos quanto aos indicadores pactuados, **foi possível, com base na Apresentação da Audiência Pública do 2º Quadrimestre de 2023, emitir opinião atestando a regular aplicação dos recursos em Ações e Serviços Públicos de Saúde.** Finalmente, em consonância com a Apresentação da Audiência Pública do 2º Quadrimestre de 2023, atestamos também a regular aplicação dos recursos advindos de convênios e demais transferências realizadas. Assina o presente parecer à mesa diretora do Conselho Municipal de Saúde, com fulcro na **APROVAÇÃO** dos conselheiros municipais da saúde de todas as informações aqui contidas na apresentação da Audiência Pública do 2º Quadrimestre de 2023, realizada em 29 de setembro de 2023.

Biritiba Mirim, 16 de outubro de 2023.

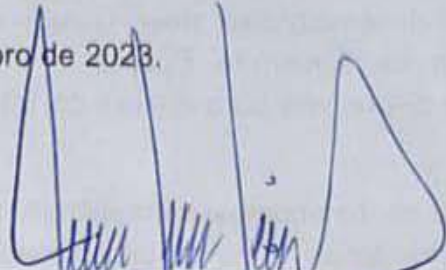

Luciano Alberto José Teixeira
Presidente do Conselho Municipal da Saúde